

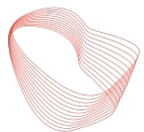

**Upkeep Solution**



design  
to  
production

# Manuel d'Utilisateur

Basé sur la version 8.0.0, 26.10.2024

Login: <https://app.upkeep-solution.com>

Sales & Support: Ingware AG, [www.upkeep-solution.com](http://www.upkeep-solution.com)

# Introduction

**Upkeep Solution** est un outil en ligne de création et de gestion de matrices d'installations techniques.

Les **matrices** peuvent être importées depuis Excel ou créées, modifiées et versionnées depuis un navigateur web. L'export de la matrice est possible au format Excel ou PDF.

Les **tests** in-situ peuvent être réalisés sans papier à l'aide d'une application mobile distincte. Les **feuilles de test** également être créées et exportées au format PDF. Les résultats d'un test peuvent ensuite y être saisis et les **rapports de test** peuvent être exportés en PDF.

L'accès au système se fait via des **Comptes Utilisateurs individuels**, identifiés par une **adresse e-mail**. Chaque compte est rattaché à une entreprise, de sorte que seules les matrices de votre propre entreprise sont visibles.

Il est possible d'accorder l'accès à des matrices individuelles à un **Utilisateur Externe**, même s'il ne dispose pas d'un compte dans le système.

Les permissions d'un utilisateur sont déterminées par son rôle, attribué parmi la liste suivante :

- **Testeur**: Peut visualiser les matrices de votre entreprise ainsi que d'autres matrices approuvées pour lui et remplir des rapports de test.
- **Editeur**: peut modifier des matrices pour votre propre entreprise.
- **Chef de projet**: peut créer et archiver des matrices pour votre entreprise et approuver les modifications apportées aux matrices par les Editeurs.
- **Administrateur d'entreprise**: peut créer et modifier les utilisateurs de votre entreprise et accorder l'accès aux matrices de l'entreprise à des Utilisateurs Externes.
- **Administrateur système**: peut modifier les matrices et les utilisateurs de toutes les entreprises et définir les Paramètres Système.

**Remarque:** Les captures d'écrans de ce manuel ont été réalisées par un Administrateur Système. Certaines fonctionnalités peuvent ne pas être disponibles pour votre rôle.

Retour au **Menu Principal**

Version du logiciel

Selection de la **Langue** (F/D/E)

**Paramètres :**

- Gestion des Utilisateurs (Admin. Systeme uniquement)
- Paramètres Utilisateur
- Gestion des Valeurs par Defaut (Admin. Systeme uniquement)
- Retour d'information (Admin. Entreprise ou Systeme uniquement ):  
    Accès au issues.
- Se déconnecter.

Barre de Navigation

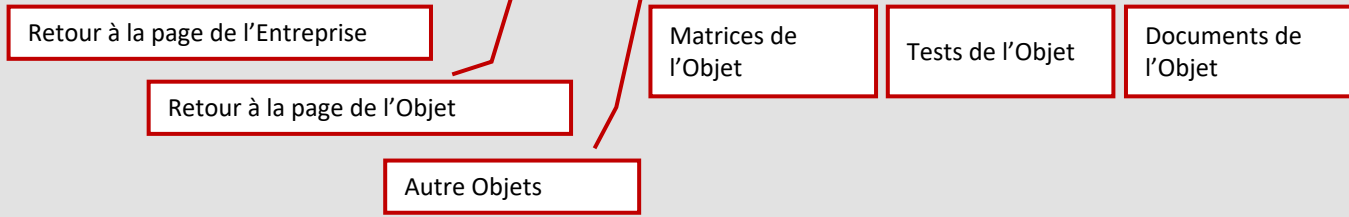

**Note:**  
La navigation – objets ne s’affiche que depuis la page d’un objet

# Menu Principal

Le Menu Principal liste toutes matrices accessibles par l'utilisateur organisées par :

**Entreprise -> Objet -> Matrice**  
-> **Test**  
-> **Document**

Chaque **Entreprise** peut avoir un nombre illimité d'**Objets** et chaque **Objet** peut avoir un nombre illimité de **Matrices, Tests et Documents**.

Les matrices obsolètes peuvent être **Archivées** ou **Supprimées** pour une meilleure vue d'ensemble, elles ne sont alors plus affichés. L'archivage est réversible, la suppression est définitive.

Les matrices sont **versionnés** : les **versions figées** peuvent être consultées individuellement ou comparées à la **version actuelle**. Seule la version actuelle peut-être modifiée. Des tests peuvent être créés et leurs résultats peuvent être saisis sur une version figée. Il peut y avoir un nombre illimité de versions figées.

Les colonnes "Groupe de test" et "Ordre de test" peuvent toujours être modifiées dans les matrices figées. Tous les tests associés à cette version de la matrice sont automatiquement mis à jour.

Entreprise: **TEST - Design-to-Production**

Chercher

- Beispiele Schönbühl
  - Matrices
  - Tests
  - Documents
  - Key User Schulung
  - Test HST hahaha
  - [Ajouter un Objet](#)

- Objet
- Matrice
- Test
- Document

Chercher dans les objets, matrices, tests & documents

Sélectionner l'entreprise. L'administrateur système a accès à toutes les entreprises. Les autres n'ont accès qu'à leur propre entreprise et aux objets d'autres entreprises qui leur sont explicitement attribués.

La liste des activités auxquelles vous avez participé jusqu'à présent

- Dernière visite**
- [TEST - Design-to-Production / Key User Schulung / Document](#) Plan DG
  - [TEST - Design-to-Production / Key User Schulung / Matrice](#) Übung 3 Key User Schulung - Andreas Dobay
  - [TEST - Design-to-Production / Beispiele Schönbühl / Matrice](#) Übung 3 Key User Schulung - Andreas Dobay
  - [TEST - Design-to-Production / Beispiele Schönbühl / Test](#) Exemple de test en alimentation normale

**Menu principal**

Details - Beispiele Schönbühl

Texte ID	d2p_example_sursee
Nom	Beispiele Schönbühl
Groupe	
Adresse	
Code postal	
Ville	
Pays	
ID étranger	
Remarques	
Matrices	21

Vue détaillée de l'élément actuellement sélectionné (entreprise / objet / matrice / test / document)

- [Basculer vers la page de l'objet](#)
- [Utilisateurs externe](#)
- [Transfert vers une autre société](#)

Modifier les propriétés de l'élément actuellement sélectionné.



✕ Modifier la société

\* Nom

TEST - Design-to-Production 

Société parente

Logo

Si la société mère est définie, celui ci est utilisé si aucun logo n'est spécifiquement attribué.



Annuler

Valider

Le nom et le logo peuvent être modifiés en éditant l'entreprise.

Menu principal : Editer une Entreprise

Details - TEST - Design-to-Production

Texte ID	d2p
Nom	TEST - Design-to-Production
Logo	
Objets	3

Editer l'entreprise

Modifier la société



Entreprise: **Design-to-Production**

Chercher  Filtres par groupe

- ▶ **Objet d'exemple** Europe 8
- ▶ **Modèle d'objet** Upkeep
- ▶ **Beispiele Schönbühl**
- ▶ Key User Schulung
- ▶ Test HST 2
- ▶ TestCopy
- + [Ajouter un Objet](#)

Entreprise-administrateur peut marquer cet objet comme modèle d'objet

L'administrateur système peut marquer cet objet comme objet d'exemple.

Details - Beispiele Schönbühl

Texte ID	d2p_exemple_sursee
Nom	Beispiele Schönbühl
Groupe	
Adresse	
Code postal	
Ville	
Pays	
ID étranger	
Remarques	
Matrices	22

De nombreuses propriétés peuvent être modifiées en éditant l'objet. Les matrices archivées peuvent également être gérées ici.

- [Basculer vers la page de l'objet](#)
- [Utilisateurs externe](#)
- [Transfert vers une autre société](#)
- [Marquer comme objet modèle](#)
- [Marquer comme objet d'exemple](#)

Gérer les utilisateurs externes (chefs de projet uniquement)

Transfer d'objet (chef d'entreprise uniquement)

Copier, mettre en favoris, modifier et supprimer un objet (chef de projet uniquement)

- Dernière visite**
- [Design-to-Production / Beispiele Schönbühl / Test](#) **Test 231012**
  - [Design-to-Production / Beispiele Schönbühl / Matrice](#) **Migros Surseepark II, Bahnhofstrasse 28, 6310 Sursee**
  - [Gruner AG / ZUR3 / Test](#) **HT02**
  - Menu principal : Editer un Objet**
  - [Gruner AG / ZUR3 / Test](#) **VT02 - Testleitung TIBO**





Firma: TEST - Design-to-Production 

Suche  Nach Gruppe filtern

- Group1 Beispiele Schönbühl
- G2 Key User Schulung
- Group1 Test HSTahaha
  - [Objekt hinzufügen](#)

**Keine**

Group1

G2

**Les objects qui appartiennent a un groupe affiche une date**

**Zuletzt besucht**

**Menu Principal : Groupe de l'objet**

Einzelheiten - Test HSTahaha

Text-ID	test-hst
Name	Test HSTahaha
Gruppe	Group1
Adresse	
Postleitzahl	
Ort	
Land	
Fremd-ID	
Bemerkungen	
Matrizen	19



[Zur Objektseite wechseln](#)

[Externe Benutzer](#)

[Übertragung auf eine andere Firma](#)

**La list peut être filtrée par groupes**

**Modifier le groupe auquel appartient cet object ici.**

Entreprise: TEST - Design-to-Production

Chercher [ ] Filtre par groupe [ ]

- Beispiele Schönbühl
  - Matrices
  - Tests
  - Documents
- Key User Schulung
- Test HST hahaha

+ Ajouter un Objet

Details - Beispiele Schönbühl

Texte ID	d2p_example_sursee
Nom	Beispiele Schönbühl

### Utilisateurs externe

Prénom	Nom	Courriel	Entreprise	Rôle	Bloqué	Date d'expiration	Action
Test	Chen	chen@d2p.ch	TEST - Design-to-Production	Editeur	Non	Ouvert	[X]
Hanno	Stehling	stehling@d2p.ch	TEST - Design-to-Production	Testeur	Non	Ouvert	[X]
Bill	Gates	ad@jchen.ch		Testeur	Non	Ouvert	[X]

Ajouter un utilisateur externe à l'objet : [ Courriel ] Rôle: [ Testeur ] [ Ajouter un Utilisateur ]

Basculer vers la page de l'objet

Utilisateurs externe

Gérez les utilisateurs externes pour la matrice correspondante.

Les utilisateurs externes peuvent être Responsable ou Editeur.

Dernière visite

- TEST - Design-to-Production / Key User Schulung / Document Plan DG
- TEST - Design-to-Production / Key User Schulung / Matrice Übung 3 Key User Schulung - Andreas Dobay
- TEST - Design-to-Production / Beispiele Schönbühl / Matrice Übung 3 Key User Schulung - Andreas Dobay

Menu Principal: Utilisateurs Externes

Entreprise: **TEST - Design-to-Production**

Chercher  Filtrer par groupe

- Beispiele Schönbühl
  - Matrices
    - bigexcel
    - ExternErstellt
    - Huge Brandfallsteuermatrix
    - Huge Matrix 2
    - Huge Matrix 3
    - huger
    - import
    - Migros Surseepark II, Bahnhofstrasse 28, 6310 Sursee
    - test
    - test-import
    - test2
    - testimport2
    - [Ajouter une Matrice](#)
  - Tests
  - Documents
- Key User Schulung
- Test HST hahaha
- [Ajouter un Objet](#)

- Dernière visite**
- TEST - Design-to-Production / Key User Schulung / **Document** Plan DG
  - TEST - Design-to-Production / Key User Schulung / **Matrice** Übung 3 Key User Schulung - Andreas Dobay
  - TEST - Design-to-Production / Beispiele Schönbühl / **Matrice** Übung 3 Key User Schulung - Andreas Dobay
  - Exemple de test en alimentation normale

**Menu principal : Modifier une Matrice**

Details - Migros Surseepark II, Bahnhofstrasse 28, 6310 Sursee

Texte ID	d2p_exmple_sursee_matrix_10
Nom	Migros Surseepark II, Bahnhofstras
Catégorie de matrice	Brandfallsteuerung
Version	10 - Figée
Info Version	
Créateur	chen@d2p.ch

Les propriétés de la matrice peuvent être modifiées ici. Les matrices archivées sont accessibles dans ce menu.

Lire une matrice

- Lire la Matrice
- Télécharger les documents
- Restaurer

Télécharger les documents liés à cette matrice. Voir description dans la section "Documents".

Restaurer une version figée pour pouvoir l'éditer a nouveau (Chef de projet uniquement)

Lors de la création d'une matrice, une **catégorie** peut être sélectionnée. Cela détermine les valeurs par défaut disponibles pour les éléments, etc., mais n'a aucune incidence sur les processus du programme.

Supprimer la matrice (Chef de projet uniquement)  
  
Si une version de matrice **gelée** est sélectionnée, seule cette version sera supprimée. Si une version **active** de la matrice est sélectionnée, la matrice entière est supprimée.



Entreprise: **TEST - Design-to-Production**

Chercher

- Beispiele Schönbühl
  - Matrices
    - bigexcel
    - ExternErstellt
    - Huge Brandfallsteuermatrix
    - Huge Matrix 2
    - Huge Matrix 3
    - huger
    - import
    - Migros Surseepark II, Bahnhofstrasse 28, 6310 Sursee**
    - test
    - test-import
    - test2
    - testimport2
    - [Ajouter une Matrice](#)
  - Tests
  - Documents
- Key User Schulung
- Test HST hahaha
- [Ajouter un Objet](#)

- Dernière visite**
- [TEST - Design-to-Production / Key User Schulung / Document](#) Plan DG
  - [TEST - Design-to-Production / Key User Schulung / Matrice](#) Übung 3 Key User Schulung - Andreas Dobay
  - [TEST - Design-to-Production / Beispiele Schönbühl / Matrice](#) Übung 3 Key User Schulung - Andreas Dobay
  - [Menu principal : Choix de la version](#) [Test](#) Exemple de test en alimentation normale

Details - Migros Surseepark II, Bahnhofstrasse 28, 6310 Sursee

Texte ID	d2p_exmaple_sursee_matrix.10
Nom	Migros Surseepark II, Bahnhofstrasse 28, 6310 Sursee
Catégorie de matrice	Brandfallsteuerung
Version	10 - Figée
Info Version	12 - Master Ersteller Thomas Laschet_MES
Créateur	11 - Figée has empty tester

10 - Figée

9 - Figée

8 - Figée test

7 - Figée test\_sus

5 - Figée asd

4 - Figée aa

Sélection de la version à afficher



# Tableur “Matrice”

La matrice peut être visualisée et modifiée dans le tableur intégré.

Les lignes de la matrices correspondent aux **catégories** et **éléments**, les colonnes correspondent aux **alarmes** et **zones**.

Le contenu des matrice n’est pas décrit dans ce manuel d’utilisateur.

Le Tableur peut-être visualisé en **vue Détaillée** (toutes les options d'entrée) ou en **mode tableau Complet** (moins d'options d'entrée, mais plus d'espace pour le tableau).

Des **filtres de visibilité** peuvent être utilisés pour filtrer les informations affichés.

Il est possible de **comparer deux versions** de la même matrice et de mettre en évidence les différences.

Migros Surseepark II, Bahnhofstrasse 28, 6310 Sursee Version: 12 Info Version: Ersteller Thomas Laschet\_MES

Données de base éléments					Localisation			État et action		Alimentation d...		Test	first	Handfeuerm...	zweiter Brandmelder oder Hand...					
Type de l'Élément	ID de l'Élément	Description	Code MCR	Contact DI	Partie	Nive...	Endroit	Mode ...	Description de l'action	Mainti...	Etat l...	Groupe pour...	Or...	Dé...	Dé...	Handt...	Dé...	Rauch...	Rauch...	Durch...
Rauchschrünze	Rauchvorhang 2	Rauchvorhang horizontal, Oblicht			4	EG	Erschliessungszone / ...		4	Oui	Matrice	Bau	1			X	D	Fermé	Fermé	Fermé
Abströmöffnung	SLT 1	Schnelllaufter 1, Lager	1		3	UG	Treppenhaus 2, Achse ...	Fermé		Oui	Matrice	Lüftung	25			X	D	Ouvert	Ouvert	0
Alarm auf Telefon	SLT 2	Testelement	1		2	UG	Verkauf - Lager, Achse...	Arrêté		Oui	Matrice	BMA	23			X	D	Arrêté	Ouvert	Enclen...
Schnelllaufter	SLT 3	Schnelllaufter 3, Metzgerei		1	1	EG	Verkauf - Metzgerei, A...	Ouvert	12345	Oui	Matrice	Elektro	22		D	0	R	Enclen...	Ouvert	0
Schnelllaufter	Kopie von SLT 3	Schnelllaufter 3, Metzgerei	123		4	EG	Verkauf - Metzgerei, A...	Enclen...	5	Oui	Matrice	Elektro	21		D	0	R	Enclen...	Ouvert	0
Nachströmöffnung	NSÖ 1.1	Nachströmung, Doppelflügeltür...	asd1			EG	zurich	Fermé	555	Oui	Matrice	Bau			D	Enclen...	D	0	Ouvert	Ouvert
Nachströmöffnung	NSÖ 1.2	Nachströmung Fenster Parner...	1231234			DG	zurich	Arrêté	Drehtüre öffnet aussc...	Oui	Matrice	Bau				Enclen...	D	Fermé	Ouvert	Ouvert
Ventilator Abluft	VEN 1	Ventilator 1 - Migros	test			DG	Dach	Arrêté	44	Oui	Matrice	Bau	10	D		Arrêté	D	0	Ouvert	Ouvert
Entrauchungsklappe	ERK 1	Entrauchungsklappe 1	test			OG	Technikraum	Fermé		Oui	Matrice	Elektro	10		D	Arrêté	D	0	Ouvert	Ouvert
Nachströmöffnung	NSÖ 1	Nachströmung, Drehflügeltüre	test	Halo TZest		EG	Aussentüre Westseite,...	Fermé		Oui	Matrice	Lüftung	10	D		0	D	Ouvert	X	Arrêté
Abströmöffnung	Test						Hallo	Enclen...		Oui	Matrice	Lüftung								
Brandschutzklappe	neue klappe		wew	cee				Ouvert		Non	Fermé									
Brandschutzklappe				cee				Ouvert		Non	Fermé									
Alarmüber...										Non	0	BMA								
Abströmöff...										Oui	Matrice	Lüftung		D	D		D			

Cliquer dans la cellule permet d'en éditer le contenu. Appuyer sur Entrée ou une flèche directionnelle valide les modifications

Les cellules dont le coin est marqué en bleu contiennent un commentaire

Modification des catégories : Cliquer sur la catégorie permet de modifier les éléments de la catégorie.

Propriétés de la cellule sélectionnée

L'Histoire des modifications de la cellule sélectionnée

**Catégories de l'Élément**

- Test
- Mobile Abschlüsse
- RWA
- Entrauchungsanlagen

**Types d'Alarme**

- first
- Handfeuermelder
- zweiter Brandmelder oder ...
- test

[Ajouter un Type d'Alarme](#)

**Details**

Propriété-Entrée

Elément: NSÖ 1

Champ: Description

Entrée: Nachströmung, Drehflügeltüre

Commentaire: EG H1.01

**Historique**

- chen@d2p.ch a assigné Description à Nachströmung, Drehflügeltüre. moins d'une minute
- chen@d2p.ch a assigné Description à pcap. moins d'une minute
- stehling@d2p.ch a assigné Description à Nachströmung, Drehflügeltüre. environ 2 ans
- chen@d2p.ch a assigné Description Commentaire à EG H1.01. plus de 4 ans
- chen@d2p.ch a assigné Description à Nachströmung, Drehflügeltüre. plus de 4 ans

En cliquant sur le dispositif d'alarme, vous pouvez modifier les zones auxquelles il s'applique.

Les commentaires peuvent être écrits ici

Tableau : Mode Détail

Données de base éléments					Localisation			État et action		Alimentation d...		Test
Type de l'Élément	ID de l'Élément	Description	Code MCR	Contact DI	Partie	UG	Verkauf - Lager, Achse...	Fermé	12345	Oui	Matrice	Groupe
Rauchschrütze	Rauchvorhang 2	Rauchvorhang horizontal, Oblicht			4						Matrice	Bau
Abströmöffnung	SLT 1	Schnelllaufter 1, Lager	1		3		Verkauf - Lager, Achse...	Arrêté		Oui	Matrice	Lüftung
Alarm auf Telefon	SLT 2	Testelement	1		2	UG	Verkauf - Lager, Achse...	Arrêté		Oui	Matrice	BMA
Schnelllaufter	SLT 3	Schnelllaufter 3, Metzgerei		1	1	EG	Verkauf - Metzgerei, A...	Ouvert	12345	Oui	Matrice	Elektro
Schnelllaufter	Kopie von SLT 3	Schnelllaufter 3, Metzgerei	123		4	EG	Verkauf - Metzgerei, A...	Enclen...	5	Oui	Matrice	Elektro
Nachströmöffnung	NSÖ 1.1	Nachströmung, Doppelflügeltür...	asd1		neuer Bereich	EG	zurich	Fermé	555	Oui	Matrice	Bau
Nachströmöffnung	NSÖ 1.2	Nachströmung Fenster Parner...	1231234			DG	zurich	Arrêté	Drehtüre öffnet aussc...	Oui	Matrice	Bau
Ventilator Abluft	VEN 1	Ventilator 1 - Migros	test			DG	Dach	Arrêté	44	Oui	Matrice	Bau
Entrauchungsklappe	ERK 1	Entrauchungsklappe 1	test		neuer Bereich	OG	Technikraum	Fermé		Oui	Matrice	Elektro
Nachströmöffnung	NSÖ 1	Nachströmung, Drehflügeltüre	test	Halo TZest	Entrauchung ...	EG	Aussentüre Westseite, ...	Fermé		Oui	Matrice	Lüftung
Abströmöffnung	Test											Lüftung
Brandschutzklappe	neue klappe		wew	cee								
Brandschutzklappe	Kopie von neue k...		wew	cee								
Alarmübertragung ext...	sdff	sdsdsd	sd									BMA
Abströmöffnung	aaaa											Lüftung

Fenêtre d'entrée pour les nouveaux éléments. Avec TAB, vous pouvez passer d'un champ à l'autre sans souris.

Le **type d'élément** peut être sélectionné dans une liste prédéterminée. Dans ce cas, certaines propriétés sont attribuées par défaut et peuvent être modifiées ultérieurement si nécessaire. Il existe également des listes de sélection pour **les catégories d'éléments** et **les dispositifs d'alarme** liés à une couleur standard. Il n'y a pas de liste de sélection fixe pour les zones, mais vous pouvez choisir parmi les noms de zones déjà existant dans cette matrice. Si la valeur que vous souhaitez entrer n'apparaît pas dans la liste, vous pouvez la saisir librement.

Ajout de catégories d'éléments, d'éléments, d'alarmes ou de zones. Une catégorie doit être sélectionnée pour ajouter des éléments. Pour ajouter des zones, un dispositif d'alarme doit d'abord être sélectionné.

Tableur: Ajout d'Element

Ajouter un Elément

Catégorie de l'Elément

Test

\* Type de l'Elément

Type d'Elément.

\* ID de l'Elément

Nom d'affichage.

Description

Code MCR

Contact DI

Partie

Niveau

Endroit

Ordre

À la fin

Annuler Valider

Catégories de l'Elément

- Test
- Mobile Abschlüsse
- RWA
- Entrauchungsanlagen

Handfeuermelder

zweiter Brandmelder oder ...

test

Ajouter un Elément

Ajouter un Type d'Alarme

Details

Propriété-Catégorie de l'Elément

Nom: Test

Commentaire:

Couleur: [couleur]

Historique

- stehling@d2p.ch a assigné Nom à
- stehling@d2p.ch la valeur suivante
- stehling@d2p.ch crée.

Defaut Valider Supprimer



Migros Surseepark II, Bahnhofstrasse 28, 6310 Sursee Version: 12 Versions-Infos: Ersteller Thomas Laschet\_MES



Kenndaten Element					Verortung			Zustand und Aktion		Sicherheitsstro...		Test	first	Handfeuer...	zweiter Brandmelder oder Hand...						
Elementtyp	Element-ID	Beschreibung	MSRL Nr.	BMA-Baustein	Bereich	Ges...	Standort	Zusta...	Beschreibung der Ak...	Funkti...	Zusta...	Testgruppe	Te...	Aus...	Aus...	Hand...	Aus...	Rauch...	Rauch...	Durch...	
Rauchschrürze	Rauchvorhang 2	Rauchvorhang horizontal, Oblicht			4	EG	Erschliessungszone / ...		4	Ja	Matrix	Bau	1		X	D	Zu	Zu	Zu		
Abströmöffnung	SLT 1	Schnelllaufter 1, Lager	1		3	UG	Treppenhaus 2, Achse ...	Zu		Ja	Matrix	Lüftung								Auf	0
Alarm auf Telefon	SLT 2	Testelement	1		2	UG	Verkauf - Lager, Achse...	Aus		Ja	Matrix	BMA								Auf	An
Schnelllaufter	SLT 3	Schnelllaufter 3, Metzgerei		1	1	EG	Verkauf - Metzgerei, A...	Auf	12345	Ja	Matrix	Elektro								Auf	0
Schnelllaufter	Kopie von SLT 3	Schnelllaufter 3, Metzgerei	123		4	EG	Verkauf - Metzgerei, A...	An	5	Ja	Matrix	Elektro	21		D		0			Auf	0
Nachströmöffnung	NSÖ 1.1	Nachströmung, Doppelflügeltür...	asd1		neuer Bereich	EG	zurich	Zu	555	Ja	Matrix	Bau								Auf	Auf
Nachströmöffnung	NSÖ 1.2	Nachströmung Fenster Parner...	1231234			DG	zurich	Aus	Drehtüre öffnet aussc...	Ja	Matrix	Bau								Auf	Auf
Ventilator Abluft	VEN 1	Ventilator 1 - Migros	test			DG	Dach	Aus	44	Ja	Matrix	Bau	10	D		Aus	D	0		Auf	Auf
Entrauchungsklappe	ERK 1	Entrauchungsklappe 1	test		neuer Bereich	OG	Technikraum	Zu		Ja	Matrix	Elektro	10		D	Aus	D	0		Auf	Auf
Nachströmöffnung	NSÖ 1	Nachströmung, Drehflügeltüre	test	Halo TZest	Entrauchung ...	EG	Aussentüre Westseite,...	Zu		Ja	Matrix	Lüftung	10	D		0	D		Auf	X	Aus
Abströmöffnung	Test						Hallo	An		Ja	Matrix	Lüftung									
Brandschutzklappe	neue klappe		wew	cee				Auf		Nein	Zu										
Brandschutzklappe	Kopie von neue k...		wew	cee				Auf		Nein	Zu										
Alarmübertragung ext...	sdff	sdsdsd	sd					Aus		Nein	0	BMA									
Abströmöffnung	aaaa							Zu		Ja	Matrix	Lüftung		D	D		D				

Afficher/Monter la fenêtre d'historique (seulement en vue détaillée)

Basculer entre la vue détaillée et le mode tableau complet

Seule la valeur de la cellule et du commentaire peut être éditée en mode tableau complet. Passer en vue détaillée pour accéder à plus de paramètres

Tableau : Mode Tableau Complet



Migros Surseepark II, Bahnhofstrasse 28, 6310 Sursee Version: 12 Versions-Infos: Ersteller Thomas Laschet\_MES

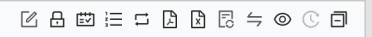

Kenndaten Element					Verortung			Zustand und Aktion		Sicherheitsstro...		Test		first	Handfeuer...		zweiter Brandmelder oder Hand...			
Elementtyp	Element-ID	Beschreibung	MSRL Nr.	BMA-Baustein	Bereich	Ges...	Standort	Zusta...	Beschreibung der Ak...	Funkti...	Zusta...	Testgruppe	Te...	Aus...	Aus...	Handt...	Aus...	Rauch...	Rauch...	Durch...
Rauchschrürze	Rauchvorhang 2	Rauchvorhang horizontal, Oblicht			4	EG	Erschliessungszone / ...		4	Ja	Matrix	Bau	1			X	D	Zu	Zu	Zu
Abströmöffnung	SLT 1	Schnelllaufter 1, Lager	1		3	UG	Treppenhaus 2, Achse ...	Zu		Ja	Matrix	Lüftung	25			X	D	Auf	Auf	0
Alarm auf Telefon	SLT 2	Testelement	1		2	UG	Verkauf - Lager, Achse...	Aus		Ja	Matrix	BMA	23			X	D	Aus	Auf	An
Schnelllaufter	SLT 3	Schnelllaufter 3, Metzgerei		1	1	EG	Verkauf - Metzgerei, A...	Auf	12345	Ja	Matrix	Elektro	22		D	0	V	An	Auf	0
Schnelllaufter	Kopie von SLT 3	<b>Schnelllaufter 3, Metzgerei</b>	123		4	EG	Verkauf - Metzgerei, A...	An	5	Ja	Matrix	Elektro	21		D	0	V	An	Auf	0
Nachströmöffnung	NSÖ 1.1	Nachströmung, Doppelflügeltür...	asd1		neuer Bereich	EG	zurich	Zu	555	Ja	Matrix	Bau			D	An	D	0	Auf	Auf
Nachströmöffnung	NSÖ 1.2	Nachströmung Fenster Parner...	1231234			DG	zurich	Aus	Drehtüre öffnet aussc...	Ja	Matrix	Bau				An	D	Zu	Auf	Auf
Ventilator Abluft	VEN 1	Ventilator 1 - Migros	test			DG	Dach	Aus	44	Ja	Matrix	Bau	10	D		Aus	D	0	Auf	Auf
Entrauchungsklappe	ERK 1	Entrauchungsklappe 1	test		neuer Bereich	OG	Technikraum	Zu		Ja	Matrix	Elektro	10		D	Aus	D	0	Auf	Auf
Nachströmöffnung	NSÖ 1	Nachströmung, Drehflügeltüre	test	Halo TZest	Entrauchung ...	EG	Aussentüre Westseite,...	Zu		Ja	Matrix	Lüftung	10	D		0	D	Auf	X	Aus
Abströmöffnung	Test						Hallo	An		Ja	Matrix	Lüftung								
Brandschutzklappe	neue klappe		wew	cee				Auf		Nein	Zu									
Brandschutzklappe	Kopie von neue k...		wew	cee				Auf		Nein	Zu									
Alarmübertragung ext...	sdff	sdsdsd	sd					Aus		Nein	0	BMA								
Abströmöffnung	aaaa							Zu		Ja	Matrix	Lüftung		D	D		D			

Cliquez simplement sur la cellule pour commencer à taper. (Un double-clic affiche le curseur d'édition, utile si vous souhaitez insérer du texte.)

Il est possible de naviguer dans le tableau à l'aide des touches directionnelles de votre clavier. Lorsque vous accédez à la cellule suivante, la valeur de cellule que vous quittez est automatiquement enregistrée. Vous pouvez commencer à taper immédiatement sans cliquer sur la souris.

Raccourcis clavier pris en charge:  
 ↑, ↓, →, ←,  
 Ctrl+V & Ctrl+C,  
 Supprimer

Tableur



Migros Surseepark II, Bahnhofstrasse 28, 6310 Sursee Version: 12 Info Version: Ersteller Thomas Laschet\_MES

Elément	Localisation			État et action		Alimentation d...		Test		first	Handfeuer...	zweiter Brandmelder oder Hand...			test	Sprinkleralar...							
	Code MCR	Contact DI	Partie	Nive...	Endroit	Mode ...	Description de l'action	Mainti...	Etat l...	Groupe pour...	Or...	Dé...	Dé...	Handt...	Dé...	Rauch...	Rauch...	Durch...	Dé...	Rauch...	Dé...	Durch...	
Rauchschrürze : Rauchvorhang...			4	EG	Erschliessungszone / ...		4	Oui	Matrice	Bau	1			X	D	Fermé	Fermé	Fermé			D		
Abströmöffnung : SLT 1	1		3	UG	Treppenhaus 2, Achse ...	Fermé		Oui	Matrice	Lüftung	25			X	D	Ouvert	Ouvert	0	R	Fermé	D		
Alarm auf Telefon : SLT 2	1		2	UG	Verkauf - Lager, Achse...	Arrêté		Oui	Matrice	BMA	23			X	D	Arrêté	Ouvert	Enclen...	D	X	D		
Schnelllaufator : SLT 3	rei	1	1	EG	Verkauf - Metzgerei, A...	Ouvert	12345	Oui	Matrice	Elektro	22		D	0	R	Enclen...	Ouvert	0	R		D		
Schnelllaufator : Kopie von SLT 3	rei	123	4	EG	Verkauf - Metzgerei, A...	Enclen...	5	Oui	Matrice	Elektro	21		D	0	R	Enclen...	Ouvert	0			D		
Nachströmöffnung : NSÖ 1.1	ügeltür...	asd1	neuer Bereich	EG	zurich	Fermé	555	Oui	Matrice	Bau			D	Enclen...	D	0	Ouvert	Ouvert			D		
Nachströmöffnung : NSÖ 1.2	arner...	1231234		DG	zurich	Arrêté	Drehtüre öffnet aussc...	Oui	Matrice	Bau				Enclen...	D	Fermé	Ouvert	Ouvert	D		D		
Ventilator Abluft : VEN 1	test			DG	Dach	Arrêté	44	Oui	Matrice	Bau	10	D		Arrêté	D	0	Ouvert	Ouvert	D		D		
Entrauchungsklappe : ERK 1	test		neuer Bereich	OG	Technikraum	Fermé		Oui	Matrice	Elektro	10		D	Arrêté	D	0	Ouvert	Ouvert	D		D		
Nachströmöffnung : NSÖ 1	eltüre	test	Halo TZest	EG	Aussentüre Westseite,...	Fermé		Oui	Matrice	Lüftung	10	D		0	D	Ouvert	X	Arrêté	D		D		
Abströmöffnung : Test					Hallo	Enclen...		Oui	Matrice	Lüftung											D		
Brandschutzklappe : neue klap...	wew	cee				Ouvert		Non	Fermé												D		
Brandschutzklappe : Kopie vo...	wew	cee				Ouvert		Non	Fermé												D		
Alarmübertragung extern FW : ...	sd					Arrêté		Non	0	BMA											D		
Abströmöffnung : aaaa						Fermé		Oui	Matrice	Lüftung			D	D							D		

Catégories de l'Elément

Types d'Alarme

Details

Historique

Lorsque le tableau défile vers la droite, le nom et le type d'élément restent visibles à gauche.

- RWA RWA Kategorie
- Entrauchungsanlagen
- Tableur**

- zweiter Brandmelder oder ... Zweimeldungsabhängigkeit Typ B r
  - test
  - Sprinkleralarmventil
- Ajouter un Type d'Alarme

Sélection vide

Vider l'historique

Pour les cellules avec une liste de sélection, la liste peut être déployée en appuyant sur Entrée. Alternativement, les premières lettres de la valeur souhaitée peuvent être saisies.



Migros Surseepark II, Bahnhofstrasse 28, 6310 Sursee | Version: 14 | Info Version: Ersteller Thomas Laschet\_MES



Données de base éléments					Localisation			État et action		Alimentation d...		Test		first	Handfeuerm...	zweiter Brandmelde			
Type de l'Élément	ID de l'Élément	Description	Code MCR	Contact DI	Partie	Nive...	Endroit	Mode ...	Description de l'action	Mainti...	Etat lo...	Groupe pou...	Or...	Dé...	Dé...	Handt...	Dé...	Rauch...	Rau...
Rauchschürze	Rauchvorhang 2	Rauchvorhang horizontal, Oblicht			4	EG	Erschliessungszone / ...	Ouvert	4	Oui	Matrice	Bau	1			X	D	Fermé	Fe
Schnellauftor	SLT 1	Schnellauftor 1, Lager			3	UG	Treppenhaus 2, Achse ...	Ouvert	jijj6	Non	Fermé	Bau	25			X	D	Ouvert	Ou
Schnellauftor	SLT 2	Testelement			2	UG	Verkauf - Lager, Achse...	X	Tor geht zu und dann ...	Non	Fermé	Elektro	23			X	D	Arrête	Ou
Abströmöffnung	Order							Fermé		Oui	Matrice	Lüftung		D	D		D		
Schnellauftor	SLT 3	Schnellauftor 3, Metzgerei		1	1	EG	Verkauf - Metzgerei, A...	Ouvert	12345	Oui	Matrice	Elektro	22			0	R	Ouvert	Ou
Schnellauftor	Kopie von SLT 3	Schnellauftor 3, Metzgerei	123		4	EG	Verkauf - Metzgerei, A...	Enclen...	5	Oui	Matrice	Elektro	21			0	R	Ouvert	Ou
NSÖ 1.1	NSÖ 1.1	Nachströmung, Doppelflügeltür...	asd1		neuer Bereich	EG	Aussentüre Westseite,...	Fermé	555	Oui	Matrice	Bau				0	R	0	Ou
Copie	NSÖ 1.2	Nachströmung Fenster Parner...	1231234			DG	Aussentüre Westseite,...	Arrêté	Drehtüre öffnet aussc...	Oui	Matrice	Bau				Arrêté	D	Fermé	Ou
Modifie	VEN 1	Ventilator 1 - Migros				DG	Dach	Arrêté	44	Oui	Matrice	Bau				Arrêté	D	0	Ou
Insérer après	ERK 1	Entrauchungsklappe 1			neuer Bereich	OG	Technikraum	Fermé		Oui	Matrice	Elektro				Arrêté	D	0	Ou
Insérer avant	NSÖ 1	Nachströmung, Drehflügeltüre		Halo TZest	Entrauchung ...	EG	Aussentüre Westseite,...	Fermé		Oui	Matrice	Lüftung	1	D		0	D	Ouvert	
Ajouter un séparateur	Test						Hallo2	Enclen...		Oui	Matrice	Lüftung							
Remplir les zéros	Brandschutzklappe	neue klappe	wew	cee			Hallo	Ouvert		Non	Fermé								
Supprimer	Brandschutzklappe	Kopie von neue klappe	wew	cee				Ouvert		Non	Fermé								
	Alarmübertragung ext...	sdff	sdsdsd	sd				Arrêté		Non	0					0		0	

- NSÖ 1.1
- Copie
- Modifie
- Insérer après
- Insérer avant
- Ajouter un séparateur
- Remplir les zéros
- Supprimer

Déplacez le pointeur de la souris sur le marquage coloré au début de chaque ligne pour afficher les boutons de copie, d'insertion ou de suppression de cet élément.

**Catégories de l'Élément**

Ajouter une Catégorie d'Éléments

- Test
- Mobile Abschlüsse
- RWA
- Tableur**

**Types d'Alarme**

Ajouter un Type d'Alarme

- first
- Handfeuermelder
- zweiter Brandmelder oder ...
- test

**Details**

Sélection vide

**Historique**

Vider l'historique

Données de base éléments					Localisation			État et action		Alimentation d...		Test	first	Handfeuerm...	zweiter Brandmelder oder Hand...					
Type de l'Élément	ID de l'Élément	Description	Code MCR	Contact DI	Partie	Nive...	Endroit	Mode ...	Description de l'action	Mainti...	Etat l...	Group...	Or...	Dé...	Dé...	Handt...	Dé...	Rauch...	Durch...	
Rauchschrütze	Rauchvorhang 2	Rauchvorhang horizontal, Oblicht			4	EG	Erschliessungszone / ...		4	Oui	Matrice	Bau								

Ouvrir le filtre de visibilité

### Filtre de visibilité

- Propriétés de l'élément
- Catégories de l'Élément
- Types d'Alarme
- Zones

- Données de base éléments**
  - Type de l'Élément
  - ID de l'Élément
  - Description
  - Code MCR
  - Contact DI
- Localisation**
  - Partie
  - Niveau
  - Endroit
- État et action**
  - Mode fonctionnement normal
  - Description de l'action
- Alimentation de sécurité**
  - Maintien de fonction
  - Etat lors de coupure de courant normal
- Test**
  - Groupe pour test
  - Ordre

Filtre par propriétés d'élément, catégories d'élément, type ou zones d'alarme,

Cliquez une fois pour afficher ou masquer.

Tout afficher ou masquer pour un type spécifique.

**Catégories de l'Élément**

- **Test**
- **Mobile Abschlüsse**  
Mobile Abschlüsse
- **RWA**  
RWA Kategorie
- **Entrauchungsanlagen**

Filtre de visibilité

**Types d'Alarme**

- **first**
- **Handfeuermelder**  
Erster Alarmgeber
- **zweiter Brandmelder oder ...**  
Zweimeldungsabhängigkeit Typ B r
- **test**
- **Sprinkleralarmventil**

**Details**

**Propriété-Entrée**

Élément: Test

Champ: Type de l'Élément

Entrée: Abströmöffnung

Commentaire:

stehling@d2p.ch a assigné Type de l'Élément à Abströmöffnung. environ 2 ans



Migros Surseepark II, Bahnhofstrasse 28, 6310 Sursee | Version: 12 | Info Version: Ersteller Thomas Laschet\_MES

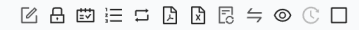

Données de base éléments					Localisation			État et action		Alimentation d...		Test	first	Handfeuerm...	zweiter Brandmelder oder Hand...					
Type de l'Élément	ID de l'Élément	Description	Code MCR	Contact DI	Partie	Nive...	Endroit	Mode ...	Description de l'action	Mainti...	Etat l...	Groupe pour...	Or...	Dé...	Dé...	Handt...	Dé...	Rauch...	Rauch...	Durch...
Rauchschrünze	Rauchvorhang 2	Rauchvorhang horizontal, Oblicht					Erschliessungszone / ...		4	Oui	Matrice	Bau	1			X	D	Fermé	Fermé	Fermé
Abströmöffnung	SLT 1	Schnellaufator 1, Lager	1				Treppenhaus 2, Achse ...	Fermé		Oui	Matrice	Lüftung	25			X	D	Ouvert	Ouvert	0
Alarm auf Telefon	SLT 2	Testelement	1				Verkauf - Lager, Achse...	Arrêté		Oui	Matrice	BMA	23			X	D	Arrêté	Ouvert	Enclen...
Schnellaufator	SLT 3	Schnellaufator 3, Metzgerei					Verkauf - Metzgerei, A...	Ouvert	12345	Oui	Matrice	Elektro	22		D	0	R	Enclen...	Ouvert	0
Schnellaufator	Kopie von SLT 3	Schnellaufator 3, Metzgerei	12				Verkauf - Metzgerei, A...	Enclen...	5	Oui	Matrice	Elektro	21		D	0	R	Enclen...	Ouvert	0
Nachströmöffnung	NSÖ 1.1	Nachströmung, Doppelflügeltür...	as				zurich	Fermé	555	Oui	Matrice	Bau			D	Enclen...	D	0	Ouvert	Ouvert
Nachströmöffnung	NSÖ 1.2	Nachströmung Fenster Parner...	1231234			DG	zurich	Arrêté	Drehtüre öffnet aussc...	Oui	Matrice	Bau				Enclen...	D	Fermé	Ouvert	Ouvert
Ventilator Abluft	VEN 1	Ventilator 1 - Migros	test				Dach	Arrêté	44	Oui	Matrice	Bau	10	D		Arrêté	D	0	Ouvert	Ouvert
Entrauchungsklappe	ERK 1	Entrauchungsklappe 1	test			neuer Bereich	Technikraum	Fermé		Oui	Matrice	Elektro	10		D	Arrêté	D	0	Ouvert	Ouvert
Nachströmöffnung	NSÖ 1	Nachströmung, Drehflügeltüre	test	Halo TZest			Entrauchung ...	Fermé		Oui	Matrice	Lüftung	10	D		0	D	Ouvert	X	Arrêté
Abströmöffnung	Test						Hallo	Enclen...		Oui	Matrice	Lüftung								
Brandschutzklappe	neu			cee				Ouvert		Non	Fermé									
Brandschutzklappe	Kop			cee				Ouvert		Non	Fermé									
Alarmübertragung ext...	sdff							Arrêté		Non	0	BMA								
Abströmöffnung	aaa							Fermé		Oui	Matrice	Lüftung		D	D		D			

EG

Supprimer le filtre

Enregistrer le filtre

Chaque colonne peut être filtrée par valeur. La colonne filtrée est marquée en rouge. Plusieurs filtres peuvent être actif en même temps

**Catégories de l'Élément**

- Test
- Mobile Abschlüsse
- RWA
- Entrauchungsanlagen
- Filtres**

**Types d'Alarme**

- first
- Handfeuermelder
- zweiter Brandmelder oder ...
- test
- Sprinkleralarmventil

Ajouter un Type d'Alarme

**Details**

Propriété-Entrée

Élément: Test

Champ: Type de l'Élément

Entrée: Abströmöffnung

Commentaire:

Validator

**Historique**

stehling@d2p.ch a assigné Type de l'Élément à Abströmöffnung. environ 2 ans

Migros Surseepark II, Bahnhofstrasse 28, 6310 Sursee Version: 12 Info Version: Ersteller Thomas Laschet\_MES

Données de base éléments					Localisation			État et action		Alimentation d...		Test	first	Handfeuerm...	zweiter Brandmelder oder Hand...						
Type de l'Élément	ID de l'Élément	Description	Code MCR	Contact DI	Partie	Nive...	Endroit	Mode ...	Description de l'action	Mainti...	Etat l...	Groupe pour...	Or...	Dé...	Dé...	Handt...	Dé...	Rauch...	Rauch...	Durch...	
Rauchschrütze	Rauchvorhang 2	Rauchvorhang horizontal, Oblicht			4	EG	Erschliessungszone / ...		4	Oui	Matrice	B									
Abströmöffnung	SLT 1	Schnelllaufter 1, Lager	1							Oui	Matrice	L						Ouvert	Ouvert	0	
Alarm auf Telefon	SLT 2	Testelement	1							Oui	Matrice	BMA	23		X	D		Arrêté	Ouvert	Enclen...	
Schnelllaufter	SLT 3	Schnelllaufter 3, Metzgerei		1						Oui	Matrice	Elektro	22		D	0		R	Enclen...	Ouvert	0
Schnelllaufter	Kopie von SLT 3	Schnelllaufter 3, Metzgerei	123							Oui	Matrice	Elektro	21		D	0		R	Enclen...	Ouvert	0
Nachströmöffnung	NSÖ 1.1	Nachströmung, Doppelflügeltür...	asd1							Oui	Matrice	Bau			D		Enclen...	D	0	Ouvert	Ouvert
Nachströmöffnung	NSÖ 1.2	Nachströmung Fenster Parner...	1231234							Oui	Matrice	Bau					Enclen...	D	Fermé	Ouvert	Ouvert
Ventilator Abluft	VEN 1	Ventilator 1 - Migros	test							Oui	Matrice	Bau	10	D			Arrêté	D	0	Ouvert	Ouvert
Entrauchungsklappe	ERK 1	Entrauchungsklappe 1	test							Oui	Matrice	Elektro	10		D		Arrêté	D	0	Ouvert	Ouvert
Nachströmöffnung	NSÖ 1	Nachströmung, Drehflügeltüre	test	Halo TZest						Oui	Matrice	Lüftung	10	D			0	D	Ouvert	X	Arrêté
Abströmöffnung	Test									Oui	Matrice	Lüftung									
Brandschutzklappe	neue klappe		wew	cee						Non	Fe										
Brandschutzklappe	Kopie von neue k...		wew	cee						Non	Fe										
Alarmübertragung ext...	sdff	sdsdsd	sd							Non	0	BMA									
Abströmöffnung	aaaa									Oui	Matrice	Lüftung			D		D				

Comparer la matrice

### Comparer la matrice

**Matrice A**

12 - Master Ersteller Thomas Laschet\_MES

⋮

**Matrice B**

10 - Figée

Annuler
Comparer

Sélectionnez une matrice figée à comparer

**Catégories de l'Élément**

- Test Test
- Mobile Abschlüsse Mobile Abschlüsse
- RWA RWA Kategorie
- Entrauchungsanlagen Entrauchungsanlagen

Comparaison de Matrices

**Types d'Alarme**

- first first
- Handfeuermelder Handfeuermelder  
Erster Alarmgeber
- zweiter Brandmelder oder ... zweiter Brandmelder oder ...  
Zweimeldungsabhängigkeit Typ B r
- test test
- Sprinkleralarmventil Sprinkleralarmventil

[Ajouter un Type d'Alarme](#)

**Details**

Propriété-Entrée

Élément: Test

Champ: Type de l'Élément

Entrée: Abströmöffnung

Commentaire:

Valider

**Historique**

stehling@d2p.ch a assigné Type de l'Élément à Abströmöffnung.

environ 2 ans

Données de base éléments					Localisation			État et action		Alimentation d...		Test		first	Handfeuerm...			zweiter Brandmelder oder Hand...			
Type de l'Élément	ID de l'Élément	Description	Code MCR	Contact DI	Partie	Nive...	Endroit	Mode ...	Description de l'action	Mainti...	Etat l...	Groupe pour...	Or...	Dé...	Dé...	Handt...	Dé...	Rauch...	Rauch...	Durch...	
Rauchschürze	Rauchvorhang	Rauchvorhang horizontal, Oblicht			EG		Erschliessungszone / ...	Ouvert		Oui	Matrice	Bau	1			X	D	Fermé	Fermé	Fermé	
Rauchschürze	Rauchvorhang	Rauchvorhang horizontal, Oblicht			EG		Erschliessungszone / ...	Ouvert		Oui	Matrice	Bau									
Schnellaufator	SLT 1	Schnellaufator 1, Lager			UG		Treppenhaus 2, Achse ...	Ouvert		Non	Fermé	Bau	25			0	D	Ouvert	Ouvert	0	
Schnellaufator	SLT 2	Testelement			EG		Verkauf - Lager, Achse...	Ouvert		Non	Fermé	Elektro	23			0	D	Arrêté	Ouvert	0	
Schnellaufator	SLT 3	Schnellaufator 3, Metzgerei			EG		Verkauf - Metzgerei, A...	Ouvert		Oui	Matrice	Elektro	22			0	R	Ouvert	Ouvert	0	
Schnellaufator	Kopie von SLT 3	Schnellaufator 3, Metzgerei			EG		Verkauf - Metzgerei, A...	Fermé		Oui	Matrice	Elektro	21			0	R	Ouvert	Ouvert	0	
Nachströmöffnung	NSÖ 1.1	Nachströmung, Doppelflügeltür...	asd1		EG		Aussentüre Westseite,...	Fermé		Oui	Matrice	Bau				0	D	Ouvert	Ouvert	Ouvert	
Nachströmöffnung	NSÖ 1.2	Nachströmung Fenster Parner...	1231234		DG		Aussentüre Westseite,...	Arrêté	Drehtüre öffnet aussc...	Oui	Matrice	Bau				Arrêté	D	Ouvert	Ouvert	Ouvert	
Ventilator Abluft	VEN 1	Ventilator 1 - Migros			DG		Dach	Arrêté		Oui	Matrice	Bau				Arrêté	D	0	Ouvert	Ouvert	
Entrauchungsklappe	ERK 1	Entrauchungsklappe 1			OG		Technikraum	Fermé		Oui	Matrice	Elektro				Arrêté	D	0	Ouvert	Ouvert	
Nachströmöffnung	NSÖ 1	Nachströmung, Drehflügeltüre		test	EG		Aussentüre Westseite,...	Fermé	Drehtüre öffnet aussc...	Oui	Matrice	Elektro				X	D	0	0	0	
Test	Test											Bau									

Le Fond transparent signifie que deux matrices sont synchronisés.  
 La couleur verte signifie que la valeur de la matrice actuelle est plus récente.  
 La couleur rouge signifie que la valeur de la matrice actuelle est plus ancienne.  
 La couleur grise signifie que la valeur de la matrice actuelle a été supprimée.

**Catégories de l'Élément**

- Test
- Mobile Abschlüsse  
Matrice A: Mobile Abschlüsse Matri
- RWA  
Matrice A: RWA Kategorie Matrice I

**Comparaison de Matrices**

**Types d'Alarme**

- first
- Handfeuermelder  
Matrice A: Erster Alarmgeber Matri
- zweiter Brandmelder oder ...  
Matrice A: Zweimeldungsabhängig
- test

**Details**

Sélection vide

**Historique**

Vider l'historique



Migros Surseepark II, Bahnhofstrasse 28, 6310 Sursee Version: 12 Info Version: Ersteller Thomas Laschet\_MES



Données de base éléments					Localisation			État et action		Alimentation d...		Test		first	Handfeuerm...	zweiter Brandmelder oder Hand...				
Type de l'Élément	ID de l'Élément	Description	Code MCR	Contact DI	Partie	Nive...	Endroit	Mode ...	Etat l...	Groupe pour...	Or...	Dé...	Dé...	Handt...	Dé...	Rauch...	Rauch...	Durch...		
Rauchschrünze	Rauchvorhang 2	Rauchvorhang horizontal, Oblicht			4	EG	Erschliessungszone / ...			Matrice	Bau	1		X	D	Fermé	Fermé	Fermé		
Abströmöffnung	SLT 1	Schnelllaufter 1, Lager	1		3	UG	Treppenhaus 2, Achse ...	Fermé		Oui	Matrice	Lüftung	25		X	D	Ouvert	Ouvert	0	
Alarm auf Telefon	SLT 2	Testelement	1		2	UG	Verkauf - Lager, Achse...	Arrêté		Oui	Matrice	BMA	23		X	D	Arrêté	Ouvert	Enclen...	
Schnelllaufter	SLT 3	Schnelllaufter 3, Metzgerei		1	1	EG	Verkauf - Metzgerei, A...	Ouvert	12345	Oui	Matrice	Elektro	22	D	0	R	Enclen...	Ouvert	0	
Schnelllaufter	Kopie von SLT 3	Schnelllaufter 3, Metzgerei	123		4	EG	Verkauf - Metzgerei, A...	Enclen...	5	Oui	Matrice	Elektro	21	D	0	R	Enclen...	Ouvert	0	
Nachströmöffnung	NSÖ 1.1	Nachströmung, Doppelflügeltür...	asd1		neuer Bereich	EG	zurich	Fermé	555	Oui	Matrice	Bau		D	Enclen...	D	0	Ouvert	Ouvert	
Nachströmöffnung	NSÖ 1.2	Nachströmung Fenster Parner...	1231234			DG	zurich	Arrêté	Drehtüre öffnet aussc...	Oui	Matrice	Bau			Enclen...	D	Fermé	Ouvert	Ouvert	
Ventilator Abluft	VEN 1	Ventilator 1 - Migros	test			DG	Dach	Arrêté	44	Oui	Matrice	Bau	10	D		Arrêté	D	0	Ouvert	Ouvert
Entrauchungsklappe	ERK 1	Entrauchungsklappe 1	test		neuer Bereich	OG	Technikraum	Fermé		Oui	Matrice	Elektro	10	D	Arrêté	D	0	Ouvert	Ouvert	
Nachströmöffnung	NSÖ 1	Nachströmung, Drehflügeltüre	test	Halo TZest	Entrauchung ...	EG	Aussentüre Westseite,...	Fermé		Oui	Matrice	Lüftung	10	D	0	D	Ouvert	X	Arrêté	
Abströmöffnung	Test						Hallo	Enclen...		Oui	Matrice	Lüftung								
Brandschutzklappe	neue klappe		wew	cee				Ouvert		Non	Fermé									
Brandschutzklappe	Kopie von neue k...		wew	cee				Ouvert		Non	Fermé									
Alarmübertragung ext...	sdff	sdsdsd	sd					Arrêté		Non	0	BMA								
Abströmöffnung	aaaa							Fermé		Oui	Matrice	Lüftung		D	D	D				

Modifier plusieurs éléments

**Catégories de l'Élément**

- Test
- Mobile Abschlüsse  
Mobile Abschlüsse
- RWA  
RWA Kategorie
- Entrauchungsanlagen

Modifier plusieurs éléments

**Types d'Alarme**

- first
- Handfeuermelder  
Erster Alarmgeber
- zweiter Brandmelder oder ...  
Zweimeldungsabhängigkeit Typ B r
- test
- Sprinkleralarmventil

Ajouter un Type d'Alarme

**Details**

Sélection vide

**Historique**

Vider l'historique



Migros Surseepark II, Bahnhofstrasse 28, 6310 Sursee Version: 12 Info Version: Ersteller Thomas Laschet\_MES

Données de base éléments					Localisation			État et action		Alimentation d...		Test	first	
Type de l'Élément	ID de l'Élément	Description	Code MCR	Contact DI	Partie	Nive...	Endroit	Mode ...	Description de l'action	Mainti...	Etat I...	Groupe pour...	Or...	Dé.
<input type="checkbox"/>	Rauchschürze	Rauchvorhang 2	Rauchvorhang horizontal, Oblicht		4	EG	Erschliessungszone / ...		4	Oui	Matrice	Bau	1	
<input type="checkbox"/>	Abströmöffnung	SLT 1	Schnelllaufter 1, Lager	1	3	UG	Treppenhaus 2, Achse ...	Fermé		Oui	Matrice	Lüftung	25	
<input checked="" type="checkbox"/>	Alarm auf Telefon	SLT 2	Testelement	1	2	UG	Verkauf - Lager, Achse...	A				BMA	23	
<input type="checkbox"/>	Schnelllaufter	SLT 3	Schnelllaufter 3, Metzgerei		1	EG	Verkauf - Metzgerei, A...	C				Elektro	22	
<input type="checkbox"/>	Schnelllaufter	Kopie von SLT 3	Schnelllaufter 3, Metzgerei	123	4	EG	Verkauf - Metzgerei, A...	Enclen...	5	Oui	Matrice	Elektro	21	
<input checked="" type="checkbox"/>	Nachströmöffnung	NSÖ 1.1	Nachströmung, Doppelflügeltür...	asd1	neuer Bereich	EG	zurich	Fermé	555	Oui	Matrice	Bau		
<input checked="" type="checkbox"/>	Nachströmöffnung	NSÖ 1.2	Nachströmung Fenster Parner...	1231234		DG	zurich	Arrêté	Drehtüre öffnet aussc...	Oui	Matrice	Bau		
<input type="checkbox"/>	Ventilator Abluft	VEN 1	Ventilator 1 - Migros	test		DG	Dach	A				Bau	10	D
<input type="checkbox"/>	Entrauchungsklappe	ERK 1	Entrauchungsklappe 1	test	neuer Bereich	OG	Technikraum	F				Elektro	10	
<input type="checkbox"/>	Nachströmöffnung	NSÖ 1	Nachströmung, Drehflügeltüre	test	Entrauchung ...	EG	Aussentüre Westseite,...	Fermé		Oui	Matrice	Lüftung	10	D
<input type="checkbox"/>	Abströmöffnung	Test					Hallo	Enclen...		Oui	Matrice	Lüftung		
<input type="checkbox"/>	Brandschutzklappe	neue klappe		wew	cee			Ouvert		Non	Fermé			
<input type="checkbox"/>	Brandschutzklappe	Kopie von neue k...		wew	cee			Ouvert		Non	Fermé			
<input type="checkbox"/>	Alarmübertragung ext...	sdff		sd				Arrêté		Non	0	BMA		
<input type="checkbox"/>	Abströmöffnung	aaaa						Fermé		Oui	Matrice	Lüftung		D

Fermer le mode d'edition multiple

Remplir/Copier/Supprimer TOUT les éléments sélectionnés

Les valeurs peuvent être modifiées en cliquant ici.

Sélectionner plusieurs éléments

3 éléments sélectionnés

- Remplir les zéros
- Copier les éléments
- Supprimer les éléments
- Modifier les valeurs d'une colonne

Catégories de l'Élément

- Test
- Mobile Abschlüsse
- RWA
- Entrauchungsanlagen

**Modifier plusieurs éléments**

Types d'Alarme

- first
- Handfeuermelder
- zweiter Brandmelder oder ...
- test
- Sprinkleralarmventil

Ajouter un Type d'Alarme

Details

Sélection vide

Historique

Vider l'historique

Kenndaten Element					Verortung			Zustand und Aktion		Sicherheitsstro...	
Elementtyp	Element-ID	Beschreibung	MSRL Nr.	BMA-Baustein	Bereich	Ges...	Standort	Zusta...	Beschreibung der Ak...	Funkti...	Zusta...
<input type="checkbox"/>	Rauchschrünze	Rauchvorhang 2 Q	Rauchvorhang horizontal, Oblicht		4	EG	Erschliessungszone / ...	4		Ja	Matrix
<input type="checkbox"/>	Abströmöffnung	SLT 1	Schnellaufator 1, Lager	1	3	UG	Treppenhaus 2, Achse ...				
<input type="checkbox"/>	Alarm auf Telefon	SLT 2	Testelement	1	2	UG	Verkauf - Lager, Achse...				
<input type="checkbox"/>	Schnellaufator	SLT 3	Schnellaufator 3, Metzgerei		1	EG	Verkauf - Metzgerei, A...				
<input type="checkbox"/>	Schnellaufator	Kopie von SLT 3	Schnellaufator 3, Metzgerei	123	4	EG	Verkauf - Metzgerei, A...				
<input checked="" type="checkbox"/>	Nachströmöffnung	NSÖ 1.1	Nachströmung, Doppelflügeltür...	asd1		EG	zurich	Zu 555		Ja	Matrix
<input checked="" type="checkbox"/>	Nachströmöffnung	NSÖ 1.2	Nachströmung Fenster Parner...	1231234		DG	zurich	Aus Drehtüre öffnet aussc...		Ja	Matrix
<input type="checkbox"/>	Ventilator Abluft	VEN 1	Ventilator 1 - Migros	test		DG	Dach				
<input type="checkbox"/>	Entrauchungsklappe	ERK 1	Entrauchungsklappe 1	test		OG	Technikraum				
<input type="checkbox"/>	Nachströmöffnung	NSÖ 1	Nachströmung, Drehflügeltüre	test		EG	Aussentüre Westseite, ...				
<input type="checkbox"/>	Abströmöffnung	Test					Hallo				
<input type="checkbox"/>	Brandschutzklappe	neue klappe		wew	cee						
<input type="checkbox"/>	Brandschutzklappe	Kopie von neue k...		wew	cee						
<input type="checkbox"/>	Alarmübertragung ext...	sdff		sd							
<input type="checkbox"/>	Abströmöffnung	aaaa									

Sélectionner les éléments à modifier

Appliquer les changements aux éléments sélectionnés ou à tout les éléments

Colonne à modifier

\* Pour les valeurs d'action, si les éléments ont des règles d'action différentes, il n'est pas possible d'en modifier la valeur.

Batch bearbeiten Werte einer Spalte bearbeiten

2 Elemente ausgewählt

Anwenden auf: Ausgewählte Elemente

2 Elemente ausgewählt

Spalte: Bereich

Wert: test

Abbrechen Bestätigen

Elementkategorien

- Test
- Mobile Abschlüsse
- RWA
- Entrauchungsanlagen

Export Excel/PDF

Alarmgeber

- first
- Handfeuermelder
- zweiter Brandmelder oder ...
- test
- Sprinkleralarmventil

Alarmgeber hinzufügen

Einzelheiten

Nichts ausgewählt

Historie

Leere Historie



Migros Surseepark II, Bahnhofstrasse 28, 6310 Sursee Version: 12 Info Version: Ersteller Thomas Laschet\_MES

Données de base éléments					Localisation			État et action		Test										
Type de l'Élément	ID de l'Élément	Description	Code MCR	Contact DI	Partie	Nive...	Endroit	Mode ...	Descrip	Groupe pour...	Or...	Dé...	Dé...	Handt...	Dé...	Raich...	Raich...	Durch..		
Rauchschrütze	Rauchvorhang 2	Rauchvorhang horizontal, Oblicht			4	EG	Erschliessungszone / ...		4							Fermé	Fermé	Fermé		
Abströmöffnung	SLT 1	Schnellaufator 1, Lager	1		3	UG	Treppenhaus 2, Achse ...	Fermé								Ouvert	Ouvert	0		
Alarm auf Telefon	SLT 2	Testelement	1		2	UG	Verkauf - Lager, Achse...	Arrêté								Arrêté	Ouvert	Enclen...		
Schnellaufator	SLT 3	Schnellaufator 3, Metzgerei		1	1	EG	Verkauf - Metzgerei, A...	Ouvert	12345							Enclen...	Ouvert	0		
Schnellaufator	Kopie von SLT 3	Schnellaufator 3, Metzgerei	123		4	EG	Verkauf - Metzgerei, A...	Enclen...	5							Enclen...	Ouvert	0		
Nachströmöffnung	NSÖ 1.1	Nachströmung, Doppelflügeltür...	asd1		neuer Bereich	EG	zurich	Fermé	555	Oui	Matrice				D	Enclen...	D	0	Ouvert	Ouvert
Nachströmöffnung	NSÖ 1.2	Nachströmung Fenster Parner...	1231234			DG	zurich	Arrêté	Drehtüre öffnet aussc...	Oui	Matrice					Enclen...	D	Fermé	Ouvert	Ouvert
Ventilator Abluft	VEN 1	Ventilator 1 - Migros	test			DG	Dach	Arrêté	44	Oui	Matrice					Arrêté	D	0	Ouvert	Ouvert
Entrauchungsklappe	ERK 1	Entrauchungsklappe 1	test		neuer Bereich	OG	Technikraum	Fermé		Oui	Matrice				D	Arrêté	D	0	Ouvert	Ouvert
Nachströmöffnung	NSÖ 1	Nachströmung, Drehflügeltüre	test	Halo TZest	Entrauchung ...	EG	Aussentüre Westseite,...	Fermé		Oui	Matrice					0	D	Ouvert	X	Arrêté
Abströmöffnung	Test						Hallo	Enclen...		Oui	Matrice									
Brandschutzklappe	neue klappe		wew	cee				Ouvert		Non	Fermé									
Brandschutzklappe	Kopie von neue k...		wew	cee				Ouvert		Non	Fermé									
Alarmübertragung ext...	sdff	sdsdsd	sd					Arrêté		Non	0									
Abströmöffnung	aaaa							Fermé		Oui	Matrice						D	D		

Afficher la liste de tous les commentaires dans la matrice et l'exporter au format PDF.

Export PDF

Export Excel

**Catégories de l'Élément**

- Test
- Mobile Abschlüsse  
Mobile Abschlüsse
- RWA  
RWA Kategorie
- Entrauchungsanlagen

**Export PDF**

**Types d'Alarme**

- first
- Handfeuermelder  
Erster Alarmgeber
- zweiter Brandmelder oder ...  
Zweimeldungsabhängigkeit Typ B r
- test
- Sprinkleralarmventil

[Ajouter un Type d'Alarme](#)

**Details**

Sélection vide

**Historique**

Vider l'historique



- Données de base éléments
- Type de l'Élément
- Rauchschrütze
- Abströmöffnung
- Alarm auf Telefon
- Schnelllaufftor
- Schnelllaufftor
- Nachströmöffnung
- Nachströmöffnung
- Ventilator Abluft
- Entrauchungsklappe
- Nachströmöffnung
- Abströmöffnung
- Brandschutzklappe
- Brandschutzklappe
- Alarmübertragung ext...
- Abströmöffnung

Catégories de l'Élément

- Test
- Mobile Abschlüsse  
Mobile Abschlüsse
- RWA  
RWA Kategorie
- Entrauchungsanlagen
- Liste des Commentaires

Types d'Alarme

- first
- Handfeuermelder  
Erster Alarmgeber
- zweiter Brandmelder oder ...  
Zweimeldungsabhängigkeit Typ B r
- test
- Sprinkleralarmventil
- Ajouter un Type d'Alarme

### Commentaires

ID de l'Élément	Colonne	Commentaire	Utilisateur	
SLT 1	Description	EG D5.09	chen@d2p.ch	plus de 4 ans
SLT 2	Description	???	chen@d2p.ch	plus de 4 ans
SLT 2	Mode fonctionnement normal	Bitte prüfen was das heisst	stehling@d2p.ch	environ 2 ans
SLT 3	zweiter Brandmelder oder Handfeuermelder	???	chen@d2p.ch	plus de 4 ans
Kopie von SLT 3	zweiter Brandmelder oder Handfeuermelder	???	chen@d2p.ch	presque 4 ans
NSÖ 1.1	ID de l'Élément	Nachströmöffnung 1.1	chen@d2p.ch	plus de 4 ans
NSÖ 1.1	MSRL	sdfdsfdfsdfdsfdf	stehling@d2p.ch	plus de 3 ans
NSÖ 1.2	ID de l'Élément	Nachströmöffnung 1.2	chen@d2p.ch	plus de 4 ans
VEN 1	ID de l'Élément	Ventilator Abluft 1	chen@d2p.ch	plus de 4 ans
ERK 1	Description	eze	usai@d2p.ch	plus de 3 ans
ERK 1	ID de l'Élément	Entrauchungsklappe 1	chen@d2p.ch	plus de 4 ans
ERK 1	Niveau	2 .OG?	chen@d2p.ch	plus de 4 ans
NSÖ 1	Description de l'action	nicht angesteuert	chen@d2p.ch	plus de 4 ans

Export PDF

Commentaires

Exporter la liste des commentaires en PDF

Migros Surseepark II, Bahnhofstrasse 28, 6310 Sursee Version: 12 Info Version: Ersteller Thomas Laschet\_MES

Données de base éléments				Localisation			État et action		Alimentation d...		Test	first	Handfeuerm...	zweiter Brandmelder oder Hand...									
Type de l'Élément	ID de l'Élément	Description	Code MCR	Contact DI	Partie	Nive...	Endroit	Mode ...	Description de l'action	Mainti...	Etat ...	Groupe pour...	Or...	Dé...	Dé...	Handt...	Dé...	Rauch...	Rauch...	Durch...			
Rauchschrünze	Rauchvorhang 2	Rauchvorhang horizontal, Oblicht			4	EG	Erschliessungszone / ...		4	Oui								Fermé	Fermé	Fermé			
Abströmöffnung	SLT 1	Schnellaufator 1, Lager	1															Ouvert	Ouvert	0			
Alarm auf Telefon	SLT 2	Testelement	1															Arrété	Ouvert	Enclen...			
Schnellaufator	SLT 3	Schnellaufator 3, Metzgerei																Enclen...	Ouvert	0			
Schnellaufator	Kopie von SLT 3	Schnellaufator 3, Metzgerei	123															Enclen...	Ouvert	0			
Nachströmöffnung	NSÖ 1.1	Nachströmung, Doppelflügeltür...	asd1															Enclen...	D	0	Ouvert	Ouvert	
Nachströmöffnung	NSÖ 1.2	Nachströmung Fenster Parner...	1231234															Enclen...	D	Fermé	Ouvert	Ouvert	
Ventilator Abluft	VEN 1	Ventilator 1 - Migros	test															Arrété	D	0	Ouvert	Ouvert	
Entrauchungsklappe	ERK 1	Entrauchungsklappe 1	test															Arrété	D	0	Ouvert	Ouvert	
Nachströmöffnung	NSÖ 1	Nachströmung, Drehflügeltüre	test															0	D	Ouvert	X	Arrété	
Abströmöffnung	Test																						
Brandschutzklappe	neue klappe		wew																				
Brandschutzklappe	Kopie von neue k...		wew																				
Alarmübertragung ext...	sdff	sdsdsd	sd																				
Abströmöffnung	aaaa																						

Changer de catégorie d'élément

### Changer de catégorie d'élément

Déplacer des éléments d'une catégorie à une autre.

**Catégorie de source:**

RWA

NSÖ 1.1

NSÖ 1.2

VEN 1

ERK 1

NSÖ 1

Test

neue klappe

Kopie von neue klappe

**Catégorie cible:**

Mobile Abschlüsse

Déplacer

**Catégories de l'Élément**

- Test
- Mobile Abschlüsse  
Mobile Abschlüsse
- RWA  
RWA Kategorie
- Entrauchungsanlagen

Changer de catégorie d'élément

**Types d'Alarme**

- first
- Handfeuermelder  
Erster Alarmgeber
- zweiter Brandmelder oder ...  
Zweimeldungsabhängigkeit Typ B r
- test

Changer de catégorie d'élément

**Details**

Sélection vide

**Historique**

Vider l'historique

Migros Surseepark II, Bahnhofstrasse 28, 6310 Sursee Version: 12 Info Version: Ersteller Thomas Laschet\_MES

Données de base éléments				Localisation			État et action		Alimentation d...	Test	first	Handfeuerm...	weiter Brandmelder oder Hand...				
Type de l'Élément	ID de l'Élément	Description	Code MCR	Contact DI	Partie	Nive...	Endroit	Mode ...	Description de l'action	Main		and...	Dé...	Rauch...	Rauch...	Durch...	
Rauchschrütze	Rauchvorhang 2	Rauchvorhang horizontal, Oblicht			4	EG	Erschliessungszone / ...		4	Oui		X	D	Fermé	Fermé	Fermé	
Abströmöffnung												X	D	Ouvert	Ouvert	0	
Alarm auf Telefon												X	D	Arrété	Ouvert	Enclen...	
Schnelllaufator	SLT 3	Schnelllaufator 3, Metzgerei									0	R	R	Enclen...	Ouvert	0	
Schnelllaufator	Kopie von SLT 3	Schnelllaufator 3, Metzgerei	123								0	R	R	Enclen...	Ouvert	0	
Nachströmöffnung	NSÖ 1.1	Nachströmung, Doppelflügeltür...	asd1									D	D	Enclen...	0	Ouvert	Ouvert
Nachströmöffnung	NSÖ 1.2	Nachströmung Fenster Parner...	1231234									D	D	Enclen...	Fermé	Ouvert	Ouvert
Ventilator Abluft	VEN 1	Ventilator 1 - Migros	test									D	D	Arrété	0	Ouvert	Ouvert
Entrauchungsklappe	ERK 1	Entrauchungsklappe 1	test									D	D	Arrété	0	Ouvert	Ouvert
Nachströmöffnung	NSÖ 1	Nachströmung, Drehflügeltüre	test									D	D	0	Ouvert	X	Arrété
Abströmöffnung	Test																
Brandschutzklappe	neue klappe		wew														
Brandschutzklappe	Kopie von neue k...		wew														
Alarmübertragung ext...	sdff	sdsdsd	sd														
Abströmöffnung	aaaa																

Trier les catégories d'éléments, les éléments, les alarmes, les zones

Ouvrir la fenêtre de Tri

Catégories de l'Élément **Eléments** Types d'Alarme Zones

Des éléments de:

- Mobile Abschlüsse

- SLT 1
- SLT 2
- SLT 3
- Kopie von SLT 3

Valider

Faites glisser et déposez les éléments à trier

Catégories de l'Élément

- Test
- Mobile Abschlüsse
- RWA
- Entrauchungsanlagen
- Tri**

Types d'Alarme

- first
- Handfeuermelder
- zweiter Brandmelder oder ...
- test
- Sprinkleralarmventil

Ajouter un Type d'Alarme

Détails

Sélection vide

Historique

Vider l'historique

Migros Surseepark II, Bahnhofstrasse 28, 6310 Sursee Version: 12 Info Version: Ersteller Thomas Laschet\_MES

Données de base éléments					Localisation			État et action		Alimentation d...		Test		first	Handfeuerm...	zweiter Brandmelder oder Hand...				
Type de l'Élément	ID de l'Élément	Description	Code MCR	Contact DI	Partie	Nive...	Endroit	Mode ...	Description de l'action	Mainti...	Etat l...	Groupe pour...	Or...	Dé...	Dé...	Handt...	Dé...	Rauch...	Rauch...	Durch...
Rauchschrünze	Rauchvorhang 2	Rauchvorhang horizontal, Oblicht			4	EG	Erschliessungszone / ...		4	Oui	Matrice	Bau	1					Fermé	Fermé	Fermé
Abströmöffnung	SLT 1	Schnellaufator 1, Lager	1							Oui	Matrice	Lüftung	25			X	D	Ouvert	Ouvert	0
Alarm auf Telefon	SLT 2	Testelement	1							Oui	Matrice	BMA	23			X	D	Arrêté	Ouvert	Enclen...
Schnellaufator	SLT 3	Schnellaufator 3, Metzgerei		1						Oui	Matrice	Elektro	22		D	0	R	Enclen...	Ouvert	0
Schnellaufator	Kopie von SLT 3	Schnellaufator 3, Metzgerei	123							Oui	Matrice	Elektro	21		D	0	R	Enclen...	Ouvert	0
Nachströmöffnung	NSÖ 1.1	Nachströmung, Doppelflügeltür...	asd1							Oui								Ouvert	Ouvert	
Nachströmöffnung	NSÖ 1.2	Nachströmung Fenster Parner...	1231234							Oui								Ouvert	Ouvert	
Ventilator Abluft	VEN 1	Ventilator 1 - Migros	test							Oui								Ouvert	Ouvert	
Entrauchungsklappe	ERK 1	Entrauchungsklappe 1	test							Oui								Ouvert	Ouvert	
Nachströmöffnung	NSÖ 1	Nachströmung, Drehflügeltüre	test	Halo TZes						Oui								X	Arrêté	
Abströmöffnung	Test									Oui										
Brandschutzklappe	neue klappe		wew	cee						Non										
Brandschutzklappe	Kopie von neue k...		wew	cee						Non										
Alarmübertragung ext...	sdff									Non										
Abströmöffnung	aaaa									Oui										

Ouvrir l'import excel

### Import Excel



Cliquez ou glissez le fichier dans cette zone pour le télécharger

Beispiele Schönbühl, Migros Surseepark II, Bahnhofstrasse 28, 6310 Su...

Veuillez utiliser le fichier Excel exporté ou le modèle Excel fourni. Le fichier doit être enregistré à partir de Microsoft Office Excel. [Matrice.xlsx](#)

**Estimation de l'import Excel:**  
 Éléments à créer: 4  
 Éléments à mettre à jour: 11  
*Ceci est uniquement une estimation donnée à titre indicatif.*

[Télécharger](#)

La Feuille Excel importée doit respecter le Modèle

Afin d'éviter les erreurs d'import, le nombre d'éléments ajouté ou modifiés est prévisualisé ici

**Attention:**

L'import Excel peut se faire dans une matrice vide ou dans une matrice existante. Les éléments et zones / dispositifs d'alarme sont créés automatiquement.

Avec l'export Excel, les GUID (codes d'identification uniques) de tous les éléments sont enregistrés dans la feuille Excel. Lorsque la feuille Excel est à nouveau importée, les éléments sont retrouvés en fonction de leur GUID. Cela permet de modifier les valeurs d'éléments existants dans Excel. Les éléments sans GUID sont traités comme de nouveaux éléments.

Les zones et dispositifs d'alarme sont identifiés par leur **nom**. Si une zone est renommée dans Excel, une **nouvelle** zone sera créée durant l'import.

Lors de l'import dans Excel, aucun élément ou zone / dispositif d'alarme n'est supprimé.

- Catégories de l'Élément
- Test
  - Mobile Abschlüsse
  - RWA
  - Entrauchungsanlagen
  - Import Excel**

- Types d'Alarme
- first
  - Handfeuermelder
  - zweiter Brandmelder oder ...
  - test
  - Sprinkleralarmventil
- [Ajouter un Type d'Alarme](#)

Details

Historique

Migros Surseepark II, Bahnhofstrasse 28, 6310 Sursee Version: 12 Info Version: Ersteller Thomas Laschet\_MES

Données de base éléments					Localisation			État et action		Alimentation d...		Test	first	Handfeuerm...	zweiter Brandmelder oder Hand..					
Type de l'Élément	ID de l'Élément	Description	Code MCR	Contact DI	Partie	Nive...	Endroit	Mode ...	Description de l'action	Mainti...	Etat l...	Groupe pour...	Or...	Dé...	Dé...	Hand...	Dé...	Rauch...	Rauch...	Durch...
Rauchschrütze	Rauchvorhang 2	Rauchvorhang horizontal, Oblicht			4	EG	Erschliessungszone / ...		4	Oui	Matrice	Bau			X	D	Fermé	Fermé	Fermé	
Abströmöffnung	SLT 1	Schnellaufator 1, Lager	1												X	D	Ouvert	Ouvert	0	
Alarm auf Telefon	SLT 2	Testelement	1												X	D	Arrêté	Ouvert	Enclen...	
Schnellaufator	SLT 3	Schnellaufator 3, Metzgerei												D	0	R	Enclen...	Ouvert	0	
Schnellaufator	Kopie von SLT 3	Schnellaufator 3, Metzgerei	123											D	0	R	Enclen...	Ouvert	0	

Figer la matrice

**Figer la Matrice**

Figer une matrice et générer les feuilles de test. La matrice figée ne pourra plus être éditée.

Figer

**Attention:**

Figer une matrice crée une copie qui ne peut pas être modifiée.

Si, après le gel, vous remarquez que des modifications sont encore nécessaires, vous pouvez simplement supprimer la version figée et créer une nouvelle version figée à partir de la version actuelle.

Après avoir cliqué sur „Figer“, la matrice figée apparait automatiquement en place de la matrice actuelle

Catégories de l'Élément

- Test
- Mobile Abschlüsse
- RWA
- Entrauchungsanlagen

**Figer une Matrice**

Types d'Alarme

- first
- Handfeuermelder
- zweiter Brandmelder oder ...
- test
- Sprinkleralarmventil

Ajouter un Type d'Alarme

Details

Sélection vide

Historique

Vider l'historique



# Tests et Rapports de Tests

Un nombre illimité de **tests** peut être créé pour chaque objets, chaque test pouvant contenir n'importe quelle sélection de **scénarios** à partir d'un nombre quelconque de **matrices figées** de l'objet. Ceux-ci sont triés par **alimentation** (normale / de secours), **émetteur d'alarme**, **zone** et **testeur**.

Les scénarios peuvent également être ajoutés ou retirés du test à une date ultérieure. Cependant, la sélection des matrices pour le test est faite lors de la création du test et ne peut plus être modifiée par la suite.

Une description du contenu du test et du déroulement du test ne fait pas partie de ce guide d'utilisateur.

Les tests ne peuvent être créés qu'à partir de **matrices figées**. Cela garantit que le contenu ne change plus après l'émission des feuilles de test. Chaque matrice figée peut avoir un nombre illimité de tests.

Après avoir entré les résultats du test, celui-ci peut être marqué comme **terminés**. Les résultats ne peuvent alors plus être modifiés et des rapports de test peuvent être créés au format PDF.

d'un test, celui ci peut être marqué comme **Terminé**. Une fois le test terminé, les resultats ne peuvent plus être modifiés mais un **rapport de test** peut être publié au format PDF.

L'utilisation des tests peut être décrite ainsi :

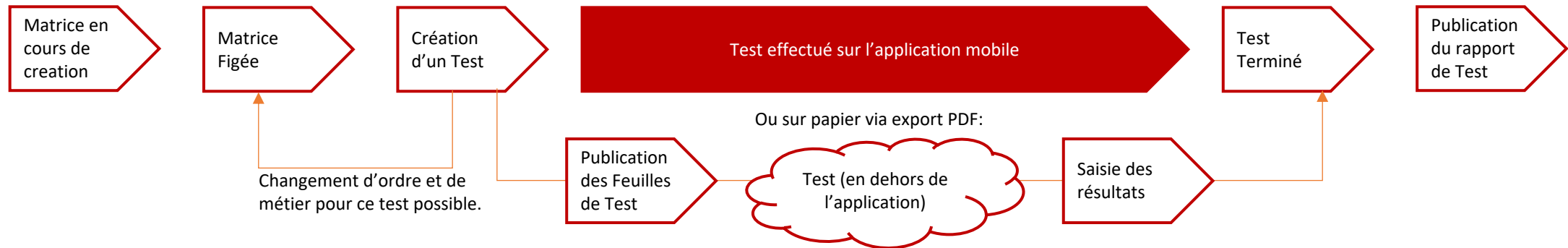

Entreprise: TEST - Design-to-Production

Chercher [ ] Filtre par groupe [ ]

- Beispiele Schönbühl
  - Matrices
  - Tests
    - Integraler Test 01
    - dd
    - aaa
    - Beispieltest
    - Testtest
    - bbb
    - aeae
    - 111
    - Exemple de test en alimentation normale
    - Exemple de test en alimentation normale 2
    - 66666
    - 7777
    - neuer Test
    - anderer Test
    - test
    - Kopie von aaa
    - Schönbühl
    - jetzt
    - HHM-Vorführung
    - time
    - time2
    - ttt
    - Kopie von time2
    - TestTest2

Dernière visite

TEST - Design-to-Production / Beispiele Schönbühl / Matrice	Migros Surseepark II, Bahnhofstrasse 28, 6310 Sursee
TEST - Design-to-Production / Beispiele Schönbühl / Matrice	Migros Surseepark II, Bahnhofstrasse 28, 6310 Sursee
TEST - Design-to-Production / Key User Schulung / Document	Plan DG
ung / Matrice	Übung 3 Key User Schulung - Andreas Dobay
nbühl / Matrice	Übung 3 Key User Schulung - Andreas Dobay
TEST - Design-to-Production / Beispiele Schönbühl / Test	Exemple de test en alimentation normale

Menu Principal : Tests

Les tests ouvert et les tests fermé ont des symboles différents

Details - test

Nom: test

Créateur: chen@d2p.ch

Date de création: 12/10/2020 12:42

Matrices: 1 - Migros Surseepark II, Bahnhofstrasse 28, 6310 Sursee [Version 8]

Scénarios: [Modifier les scénarios](#)

- 1 - Migros Surseepark II, Bahnhofstrasse 28, 6310 Sursee
  - Alimentation normale
    - Handfeuermelder
      - Handtaster [Scénario 1.1]
    - zweiter Brandmelder oder Handfeuermelder
      - Rauchabschnitt Verkauf EG 1 [Scénario 1.3]
      - Rauchabschnitt Verkauf EG 2 [Scénario 1.5]
      - Durchbruch Restaurant [Scénario 1.7]
  - Alimentation de secours
    - Handfeuermelder
      - Handtaster [Scénario 1.2]
    - zweiter Brandmelder oder Handfeuermelder
      - Rauchabschnitt Verkauf EG 2 [Scénario 1.6]
      - Durchbruch Restaurant [Scénario 1.8]
      - Rauchabschnitt Verkauf EG 1 [Scénario 1.4]

Ouvrir le test

Copier / Modifier / Supprimer un test

Le nom du test peut être modifié.

Pour les tests ouvert, il est possible d'attribuer des scénarios.

Liste de scénarios de différentes matrices.

Ouvrir le test

Copier / Modifier / Supprimer un test



Entreprise: TEST - Design-to-Production

- Example de test en alimentation normale
- Example de test en alimentation normale 2
- 66666
- 7777
- neuer Test
- anderer Test
- test**
- Kopie von aaa
- Schönbühl
- jetzt
- HHM-Vorführung
- time
- time2
- ttt
- Kopie von time2
- TestTest2
- Kopie von TestTest2
- extern
- a new test
- 230717\_Chen
- with\_trial
- trial\_scenatio
- test-timeline
- Ajouter un test
- Documents
- Key User Schulung
- Test HST hahaha
- Ajouter un Objet

**Dernière visite**

TEST - Design-to-Production / Beispieler Schönbühl /	Matrice	Migros Surseepark II, Bahnhofstrasse 28, 6310 Sursee
TEST - Design-to-Production / Beispieler Schönbühl /	Matrice	Migros Surseepark II, Bahnhofstrasse 28, 6310 Sursee
TEST - Design-to-Production / Key User Schulung /	Document	Plan DG
TEST - Design-to-Production / Key User Schulung - Andreas Dobay /	Matrice	Übung 3 Key User Schulung - Andreas Dobay
TEST - Design-to-Production / Key User Schulung - Andreas Dobay /	Matrice	Übung 3 Key User Schulung - Andreas Dobay
TEST - Design-to-Production / Beispieler Schönbühl /	Test	Exemple de test en alimentation normale

Menu principal : Ajouter un test

Entrer ici le nom du test

Créateur: chen@d2p.ch

Date de création: 12/10/2020 12:42

Matrices: 1 - Migros Surseepark II, Bahnhofstrasse 28, 6310 Sursee [Version 8]

Scénarios: [Modifier les scénarios](#)

- 1 - Migros Surseepark II, Bahnhofstrasse 28, 6310 Sursee
  - Alimentation normale
    - Handfeuermelder
      - Handtaster [Scénario 1.1]
    - zweiter Brandmelder oder Handfeuermelder
      - Rauchabschnitt Verkauf EG 1 [Scénario 1.3]
      - Rauchabschnitt Verkauf EG 2 [Scénario 1.5]
      - Durchbruch Restaurant [Scénario 1.7]
  - Alimentation de secours
    - Handfeuermelder
      - Rauchabschnitt Verkauf EG 2 [Scénario 1.6]
      - Durchbruch Restaurant [Scénario 1.8]
      - Rauchabschnitt Verkauf EG 1 [Scénario 1.4]

Le test sera créé a partir des matrices figées.

Ajouter un test

\* Nom du test

test

\* Matrices

bigexcel  
Pas de matrices figée

ExternErstellt  
Pas de matrices figée

Huge Matrix 2  
Pas de matrices figée

Huge Matrix 3  
Pas de matrices figée

huger  
Pas de matrices figée

import  
Pas de matrices figée

Migros Surseepark II, Bahnhofstrasse 28, 6310 Sursee

11 - Figée has empty tester

test  
Pas de matrices figée

test-import  
Pas de matrices figée

test2  
Pas de matrices figée

testimport2

1 - Figée lock

Annuler Valider

- Entreprise: TEST - Design-to-Production
- Example de test en alimentation normale
  - Example de test en alimentation normale 2
  - 66666
  - 7777
  - neuer Test
  - anderer Test
  - test**
  - Kopie von aaa
  - Schönbühl
  - jetzt
  - HHM-Vorführung
  - time
  - time2
  - ttt
  - Kopie von time2
  - TestTest2
  - Kopie von TestTest2
  - extern
  - a new test
  - 230717\_Chen
  - with\_trial
  - trial\_scenatio
  - test-timeline
  - Ajouter un test
  - Documents
  - Key User Schulung
  - Test HST hahaha
  - Ajouter un Objet

Dernière visite

TEST - Design-to-Production / Beispieler Schönbühl / Matrice	Migros Surseepark II, Bahnhofstrasse 28, 6310 Sursee
TEST - Design-to-Production / Beispieler Schönbühl / Matrice	Migros Surseepark II, Bahnhofstrasse 28, 6310 Sursee
TEST - Design-to-Production / Key User Schulung / Document	Plan DG
ung / Matrice	Übung 3 Key User Schulung - Andreas Dobay
bühl / Matrice	Übung 3 Key User Schulung - Andreas Dobay
TEST - Design-to-Production / Beispieler Schönbühl / Test	Exemple de test en alimentation normale

Menu principal : copier un test

Details - test

Nom: test

Matrices: 1 - Migros Surseepark II, Bahnhofstrasse 28, 6310 Sursee [Version 8]

8 - Figée test

**Alimentation normale**

- Handfeuermelder
  - Handtaster [Scénario 1.1]
- zweiter Brandmelder oder Handfeuermelder
  - Rauchabschnitt Verkauf EG 1 [Scénario 1.3]
  - Rauchabschnitt Verkauf EG 2 [Scénario 1.5]
  - Durchbruch Restaurant [Scénario 1.7]

**Alimentation de secours**

- Handfeuermelder
  - Handtaster [Scénario 1.2]
- zweiter Brandmelder oder Handfeuermelder
  - Rauchabschnitt Verkauf EG 2 [Scénario 1.6]
  - Durchbruch Restaurant [Scénario 1.8]
  - Rauchabschnitt Verkauf EG 1 [Scénario 1.4]

Nom pour le test copié

Un test peut être copié pour une version plus ancienne de cette matrice

Objet

Beispiele Schönbühl

\* Nom du test

test (1)

\* Matrices

8 - Figée test

Annuler Valider

Copie



Entreprise:

**filter - new (1)**

Test copié. Les scénarios suivants sont absents des nouvelles matrices:

Migros Surseepark II, Bahnhofstrasse 28, 6310 Sursee

first ff

OK

- test
- Kopie von aaa
- Schönbühl
- jetzt
- HHM-Vorführung
- time
- time2
- ttt
- Kopie von time2
- TestTest2
- Kopie von TestTest2
- extern
- a new test
- element filter 1
- filter
- filter - new**
- filter - new (1)
- + Ajouter un test

Documents

- Key User Schulung
- Test HST

**Alimentation normale**

- first
- ff [Scénario 1.1]
- Handfeuermelder
- Handtaster [Scénario 1.5]

**Alimentation de secours**

- first
- ff [Scénario 1.2]
- zweiter Brandmelder oder Handfeuermelder
- Rauchabschnitt Verkauf EG 2 [Scénario 1.8]
- Durchbruch Restaurant [Scénario 1.10]

Ouvrir le test

Un message apparait pour vous informer de scénarios manquant dans le nouveau test par rapport à l'original

Menu principal : copier un test



### Commentaires

(Commentaires vides)

chen@d2p.ch (Vous)

Empty comment input area

Ajouter un commentaire

Il y a quatre secteurs sur la page de test :

- information
- participants
- scénario
- test
- résumé

Nom de l'Objet, nom du Test

Activer ou Desactiver le test aveugle

Scénarios d'essai: Scénarios d'essai

Le groupe pour test ignoré: Le groupe pour test ignoré | Ignorer les éléments avec l'action 0

2 Les éléments ne sont pas assignés aux participants. Veuillez vérifier chaque scénario pour plus de détails.

### Bau

- Elektro
- Lüftung
- Tous les groupes
- Par participant

#### Export PDF

Export PDF | Créer des feuilles de test avec un champ d'action vide. | Trier par script du test

- > **Scénario 1.1** [Bau] **Tous les éléments sont assignés aux participants.**  
Migros Surseepark II, Bahnhofstrasse 28, 6310 Sursee | Alimentation normale | Handfeuermelder | Handtaster
- > **Scénario 1.3** [Bau] **Tous les éléments sont assignés aux participants.**  
Migros Surseepark II, Bahnhofstrasse 28, 6310 Sursee | Alimentation normale | zweiter Brandmelder oder Handfeuermelder | Rauchabschnitt Verkauf EG 1

**Tests aveugles**

Dans un test aveugle, les testeurs ne voient pas le résultat attendu, au lieu de remplir « oui / non », ils entrent le statut de l'élément (« ouvert », « fermé », etc.).  
Le résultat attendu est connu par l'application, celle-ci est donc en mesure de convertir le résultat en « oui / non »

Test ouvert : Interface Utilisateurs



Participants

Courriel	Prénom	Nom	Entreprise	Fonction dans le projet	Numéro de téléphone	Langage	Groupe pour test	Rôle dans le test	Test-App-URL	Action
chen@d2p.ch	Jingcheng	Chen	dsfsdf		+41 784	Allemand	Elektro	Testeur	https://matrix-mobile-preview.d2p.ch/u/...	
usai@d2p.ch	Mehmet	Yelken	Rhyner	E-Monteur	+41 796137207	Allemand			https://matrix-mobile-preview.d2p.ch/u/...	
Jakob@test.com	Jakob	Gebauer	TestFirma			Allemand			https://matrix-mobile-preview.d2p.ch/u/ktwvle	
Alwin@test.com	Alwin	Krauszer				Allemand		Observateur	https://matrix-mobile-preview.d2p.ch/u/3zs6ry	
Wolfram@test.com	Wolfram	Otto	Testfirma	Manager	+41 87654321	Allemand	B		https://matrix-mobile-preview.d2p.ch/u/8z08bq	

Sélectionner un participant du même objet. ou [Ajouter un nouveau participant.](#)

[Réorganiser les participants](#) [Réorganiser les participants](#) [Rédiger un courriel à tous les participants](#) [Inviter les participants à tester par e-mail.](#)

Modifier ou supprimer des participants

Si un participant s'est vu attribuer un métier, vous pouvez ici attribuer tous les éléments de ce métier à ce participant.

Lien URL vers le test (pour la version Mobile)

Sélectionner un participant du même objet

Ajouter un nouveau participant

Réorganiser les participants

Ecrire un email a tout les participants

Inviter tout les participants par email

**A propos:**

Les données des participants ne sont stockées que dans le cadre des tests. Pour éviter la saisie répétée des mêmes données, il est possible d'accéder aux participants d'autres tests du même objet. Il n'y a aucune possibilité d'accéder à la liste de participants des tests d'autres objets.

Test ouvert : Participants

Participants

Courriel	Prénom	Nom	Entreprise	Fonction dans le projet	Numéro de téléphone	Langage	Groupe pour test	Rôle dans le test	Test-App-U
chen@d2p.ch	Jingcheng	Chen	dsfsdf		+41 784	Allemand			https://matr preview.d2p
usai@d2p.ch	Mehmet	Yelken	Rhyner	E-Monteur	+41 796137207	Allemand			https://matr preview.d2p
Jakob@test.com	Jakob	Gebauer	TestFirma			Allemand		Observateur	https://matr preview.d2p
Alwin@test.com	Alwin	Krauszer				Allemand		Observateur	https://matr preview.d2p
Wolfram@test.com	Wolfram	Otto	Testfirma	Manager	+41 87654321	Allemand	Bau	Chef de Groupe	https://matr preview.d2p

Sélectionner un participant du même objet. ou [Ajouter un nouveau participant.](#) Réorganiser les participants [Rédiger un cou](#)

Le participant sera averti ultérieurement via cette adresse

Un Groupe de Test doit être sélectionné pour le Chef de Groupe et le Testeur.

Test ouvert: participants

Ajouter un nouveau participant.

\* Courriel

*l'Adresse mél doit être renseignée.*

Prénom

Nom

Entreprise

Fonction dans le projet

Numéro de téléphone

Langage

\* Rôle dans le test

\* Groupe pour test

[Annuler](#) [Valider](#)





## Résumé [↗](#)

Stromzufuhr zur Sicherheitsbeleuchtung, Flucht- und Rettungswegbeschilderung sowie RWA im Treppen

- o Hochhaus
- o Parking
- o Obergericht
- o RWA im Obergericht

Résumé pour ce test.  
Le résumé fait partie du rapport d'essai. Il est rédigé par l'administrateur du test.

Test ouvert: Résumé



## Commentaires

(Commentaires vides)

chen@d2p.ch (Vous)

Commentaires pour le test. Il est possible de stocker un nombre illimité de commentaires. Ceux-ci sont sauvegardés avec leur auteur.

Les commentaires ne font pas partie du rapport d'essai.

Terminer le Test:

Une fois le test terminée, il est impossible de saisir des résultats. Toutefois, il est possible de rouvrir un test fermé.

[Ajouter un commentaire](#)

Scénarios d'essai:

Le groupe pour test ignoré:

[Ignorer les éléments avec l'action 0](#)

2 Les éléments ne sont pas assignés aux participants. Veuillez vérifier chaque scénario pour plus de détails.

Bau

## Bau

Elektro

Lüftung

Tous les groupes

Par participant

### Export PDF

[Export PDF](#)

Créer des feuilles de test avec un champ d'action vide.

Trier par script du test

#### > Scénario 1.1

[Bau]

Tous les éléments sont assignés aux participants.

Migros Surseepark II, Bahnhofstrasse 28, 6310 Sursee | Alimentation normale | Handfeuermelder | Handtaster

#### > Scénario 1.3

[Bau]

Tous les éléments sont assignés aux participants.

Migros Surseepark II, Bahnhofstrasse 28, 6310 Sursee | Alimentation normale | zweiter Brandmelder oder Handfeuermelder | Rauchabschnitt Verkauf EG 1

Test ouvert : résumé et commentaires



Scénarios d'essai: Scénarios d'essai

Une indication de l'état de l'affectation de l'élément

Le groupe pour test ignoré: Le groupe pour test ignoré

Ignorer les éléments avec l'action 0

Une indication sur le statut de l'assignation d'éléments

2 Les éléments ne sont pas assignés à un participant pour plus de détails.

Feuilles d'essai pour divers groupes de test

Les groupes de test ignorés ne reçoivent pas de feuilles de test

- Bau
- Elektro
- Lüftung
- Tous les groupes
- Par participant

### Bau

#### Export PDF

Export PDF  Créer des feuilles de test avec un champ d'action vide.  Trier par script du test

Export PDF (agenda, participants, feuilles de test)

Trier l'export PDF par scripts du test

Vue des éléments à tester pour chaque scénario dans le groupe de test actuellement sélectionné.  
Les éléments sont triés : d'abord par étage, puis par séquence de test (valeur numérique inscrite dans la matrice).  
Les groupes et séquences de tests peuvent encore être édités même dans les matrices figées.

Scénario 1.1 [Bau]  
Migros Surseepark II, Bah...

Données de base éléments							État		Handf				
C...	Type de l'Élément	ID de l'Élément	Description	Partie	Niveau	Endroit	Mode functi...	rempli	Handtaster	rempli	Avant le...	Durant l...	Reset
	Rauchschürze	Rauchvorhang 2	Rauchvorhang horizontal, Oblicht	4	EG	Erschliessungszone / Oblicht, A...	Ouvert	<input type="radio"/> Oui <input type="radio"/> Non	X	<input type="radio"/> Oui <input type="radio"/> Non			
	Schnellauftor	SLT 1	Schnellauftor 1, Lager	3	UG	Treppenhaus 2, Achse F / 12	Ouvert	<input type="radio"/> Oui <input type="radio"/> Non	X	<input type="radio"/> Oui <input type="radio"/> Non			
	Nachströmöffnung	NSÖ 1.2	Nachströmung Fenster Parnermieter		DG	Aussentüre Westseite, Achse H...	Arrêté	<input type="radio"/> Oui <input type="radio"/> Non	Arrêté	<input type="radio"/> Oui <input type="radio"/> Non			
	Ventilator Abluft	VEN 1	Ventilator 1 - Migros		DG	Dach	Arrêté	<input type="radio"/> Oui <input type="radio"/> Non	Arrêté	<input type="radio"/> Oui <input type="radio"/> Non			
	Nachströmöffnung	NSÖ 1.1	Nachströmung, Doppelflügeltüre Verkauf	neuer Ber...	EG	Aussentüre Westseite, Achse H...	Fermé	<input type="radio"/> Oui <input type="radio"/> Non	0	<input type="radio"/> Oui <input type="radio"/> Non			

Une indication de l'état de l'affectation de l'élément pour ce scénario.

> Commentaires (Montant:0)  
Montrer les commentaires

Scénario 1.3 [Bau] **Tous les éléments sont assignés aux participants.**  
Migros Surseepark II, Bahnhofstrasse 28, 6310 Sursee | Alimentation normale | zweiter Brandmelder oder Handtastermelder | R...

Affichage du scénario

Données de base éléments							Localisation		Brandmelder oder Han...			Remarques		
C...	Type de l'Élément	ID de l'Élément	Description	Partie	Niveau	Endroit	Mode functi...	rempli	Handtaster	rempli	Avant le...	Durant l...	Reset	
	Rauchschürze	Rauchvorhang 2	Rauchvorhang horizontal, Oblicht	4	EG	Erschliessungszone / Oblicht, A...	Ouvert	<input type="radio"/> Oui <input type="radio"/> Non	Fermé	<input type="radio"/> Oui <input type="radio"/> Non				
	Schnellauftor	SLT 1	Schnellauftor 1, Lager	3	UG	Treppenhaus 2, Achse F / 12	Ouvert	<input type="radio"/> Oui <input type="radio"/> Non	Ouvert	<input type="radio"/> Oui <input type="radio"/> Non				

Une indication sur le statut de l'assignation des éléments pour ce scénario

Test ouvert : résultats et commentaires

Kommentar hinzufügen

55 Elemente sind niemandem zugeordnet. Bitte überprüfen Sie jedes Szenario auf Einzelheiten.

Configurer des scénarios comme scénarios d'exercice

Ausprobierszenarien: Szenario 1.1 x Szenario 1.5 x Szenario 1.4 x

Ignorierte Testgruppe: Ignorierte Testgruppe

Elemente mit Aktion 0 ignorieren

- Bau Elektro Lüftung Alle Gewerke Pro Teilnehmer

PDF-Export

PDF exportieren Prüflblätter mit leerem Aktionsfeld erstellen. Nach Drehbuch sortieren

Szenario 1.1 [Bau] 3 Elemente sind niemandem zugeordnet. Ausprobierszenario

Les scénarios d'exercice sont identifiés dans la liste

Szenario 1.2 [Bau] 3 Elemente sind niemandem zugeordnet.

Scénario d'exercice
Un scénario d'exercice est affiché dans le test en tant qu'exercice, mais n'est pas exporté dans le rapport.

Szenario 1.3 [Bau] 3 Elemente sind niemandem zugeordnet.

Szenario 1.4 [Bau] 3 Elemente sind niemandem zugeordnet. Ausprobierszenario

Szenario 1.5 [Bau] 3 Elemente sind niemandem zugeordnet. Ausprobierszenario

Szenario 1.6 [Bau] 3 Elemente sind niemandem zugeordnet.

...versorgung | zweiter Brandmelder oder Handfeuermelder | Rauchabschnitt Verkauf EG 2

Test ouvert : test d'exercice

Szenario 1.7 [Bau] 3 Elemente sind niemandem zugeordnet.

Migros Surseepark II, Bahnhofstrasse 28, 6310 Sursee | Normalstrom | zweiter Brandmelder oder Handfeuermelder | Durchbruch Restaurant

68 Les éléments ne sont pas assignés aux participants. Veuillez vérifier chaque scénario pour plus de détails. Feuilles de test pour tout les groupes

Scénarios d'essai: Scénarios d'essai
Le groupe pour test ignoré: Le groupe pour test ignoré Ignorer les éléments avec l'action 0

Bau Elektro Tous les groupes Par participant Feuilles de test par participant

Export PDF Feuilles de test par groupe
Export PDF Créer des feuilles de test avec un champ d'action vide. Trier par script du test

Scénario 1.1 [Bau] 5 Les éléments ne sont pas assignés aux participants.
Migros Surseepark II, Bahnhofstrasse 28, 6310 Sursee | Alimentation normale | Handfeuermelder | Handtaster

Table with 6 main columns: Données de base éléments, Localisation, État, Handfeuermelder, Remarques, Affectation. It lists various fire alarm components like Rauchschürze, Schnellaufator, and Nachströmöffnung.

> Commentaires (Montant:0)

Scénario 1.2 [Bau] 5 Les éléments ne sont pas assignés aux participants.
Migros Surseepark II, Bahnhofstrasse 28, 6310 Sursee | Alimentation de secours | Handfeuermelder | Handtaster

Scénario 1.3 [Bau] 5 Les éléments ne sont pas assignés aux participants.
Migros Surseepark II, Bahnhofstrasse 28, 6310 Sursee | Alimentation normale | zweiter Brandmelder oder Handfeuermelder | Rauchabschnitt Verkauf EG 1

Test ouvert : résultat et commentaires participants.
Migros Surseepark II, Bahnhofstrasse 28, 6310 Sursee | Alimentation de secours | zweiter Brandmelder oder Handfeuermelder | Rauchabschnitt Verkauf EG 1



> Scénario 1.3 [Ba

Feuilles de test pour différents groupes de test

> Scénario 1.4 [Bau]

3 Les éléments ne sont pas assignés aux participants.

Mettre a jour le scénario dans l'agenda.  
Cela peut se faire ici, depuis l'application de bureau, ou sur l'application mobile.

Avez-vous fini ?

Données de base éléments				Localisation			État		zweiter Brandmelder oder Han...		Remarques			Affectation
C...	Type de l'Élément	ID de l'Élément	Description	Partie	Niveau	Endroit	Mode functi...	rempli	Rauchabsch...	rempli	Avant le...	Durant l...	Reset	Sélectionner un participant
	Rauchschrürze	Rauchvorhang	Rauchvorhang horizontal, Oblicht		EG	Erschliessungszone / Oblicht, A...	Ouvert	<input checked="" type="radio"/> Oui <input type="radio"/> Non	Fermé	<input type="radio"/> Oui <input type="radio"/> Non				<input type="checkbox"/> Wolfram@test.com
	Schnellaufator	SLT 1	Schnellaufator 1, Lager		UG	Treppenhaus 2, Achse F / 12	Ouvert	<input checked="" type="radio"/> Oui <input type="radio"/> Non	( Fermé )	<input type="radio"/> Oui <input type="radio"/> Non				<input type="checkbox"/> Wolfram@test.com
	Nachströmöffnung	NSÖ 1.2	Nachströmung Fenster Parnermieter		DG	Aussentüre Westseite, Achse H...	Arrêté	<input checked="" type="radio"/> Oui <input type="radio"/> Non	Ouvert	<input type="radio"/> Oui <input type="radio"/> Non				<input type="checkbox"/>
	Ventilator Abluft	VEN 1			DG	Dach	Arrêté	<input checked="" type="radio"/> Oui <input type="radio"/> Non	0	<input type="radio"/> Oui <input type="radio"/> Non				<input type="checkbox"/>
	Nachströmöffnung	NSÖ 1.1			EG	Aussentüre Westseite, Achse H...	Fermé	<input checked="" type="radio"/> Oui <input type="radio"/> Non	Ouvert	<input type="radio"/> Oui <input type="radio"/> Non				<input type="checkbox"/>

Filtres

> Commentaires (Montant:1)

Commentaires: Scénario 1.4 [Bau]

chen@d2p.ch (Vous) 1 minute  
test

chen@d2p.ch (Vous)

Ajouter un commentaire

Saisissez les résultats et les commentaires ou affichez les résultats saisis via l'application mobile

Vous pouvez ajouter autant de commentaires que vous le voulez, ceux ci sont affichés ici avec leur auteurs.

**Affectation des participants :**  
Chaque élément peut être attribué à un participant du groupe de test en question.  
L'affectation peut être choisie a partir d'autres scénarios.  
L'affectation peut également être effectuée dans l'application mobile.

Modifier et supprimer des commentaires

Test ouvert: affectation des participants

# Agenda

Toute la séquence de test peut être planifiée dans la matrice depuis l'**Agenda**.

Le nombre d'entrée d'un agenda n'est pas limité et vous pouvez en créer autant que nécessaire. Les scénarios à tester sont affectés aux entrées d'un agenda. Le système indique quels scénarios ont déjà été affectés.

L'agenda est inclus dans la publication PDF des Feuilles de test et du rapport de test.

L'agenda est affiché à tous les participants dans l'application mobile. Le chef du test définit l'entrée actuelle de l'agenda. Les tests ne peuvent être effectués que lorsque l'entrée de l'agenda correspondant est actif. L'agenda est donc l'élément de contrôle central d'un test.

La gestion de l'agenda est disponible depuis l'application de bureau et l'application mobile.

Script du test

Scénarios 1.3, 1.5, 1.6, 1.7, 1.8 sont absents de l'ordre du jour.

Statut de tous les scénarios de cet agenda

Modifier le script du test

Modifier le script

12/10/2020



vortest

Description: test 1

Démarrer: 12:43 Fin: 12:58 Durée: 0:15

Les éléments terminés de l'agenda sont marqués en vert

L'élément actuel est marqué en bleu



Haupttest

Description: test 2

Démarrer: 12:58 Fin: 13:13 Durée: 0:15

Un avertissement apparait si le scénario n'est pas terminé

Scénarios associés

- Scénario 1.1
- Scénario 1.4

Cliquez sur une phase pour la définir comme phase actuelle



Heure du premier déclenchement



Description: test 3

Démarrer: 13:13 Fin: 13:28 Durée: 0:15

Scénarios associés

Test ouvert : Agenda





Cliquez a nouveau pour valider les modifications

Script du test

Afficher le script du test

Scénarios 1.3, 1.5, 1.6, 1.7, 1.8 sont absents de l'ordre du jour.

Démarrer	Fin	Durée	Description	Activer les instructions	Phases	Scénarios	Sous-rubrique dans l'ordre du jour	Action
12:43	12:58	0:15	test 1		⊗ ⊗ ⊗ ⊗		vortest	⬆️ ⬇️ ✎️ 🗑️
12:58	13:13	0:15	test 2		⊗ ⊗ ⊗ ⊗	1.1, 1.4	Haupttest	⬆️ ⬇️ ✎️ 🗑️
13:13	13:28	0:15	test 3		⊗ ⊗ ⊗ ⊗	1.2		⬆️ ⬇️ ✎️ 🗑️

Ajouter un nouvel point du script

Ajouter un nouveau point du script

Modifier et supprimer un élément de l'agenda

Test ouvert : modifier l'agenda

Script du test

Scénarios 1.3, 1.5, 1.6, 1.7, 1.8 sont absents de l'ordre du jour.

Démarrer	Fin	Durée	Description	Activer les instructions
12:43	12:58			
12:58	13:13			
13:13	13:28	0:15	test 3	

Ajouter un nouvel point du script

Temporalité de l'agenda : Durée, Début et Fin.

L'heure de fin de l'élément précédent dans l'agenda est automatiquement utilisée comme heure de début du nouvel élément.

La modification de la durée change automatiquement l'heure de fin et vice versa.

Le point de scénario avec une heure de début fixe ne sera pas modifié

Les éléments d'un agenda peuvent être groupé par sous-rubrique

Le scénario associé à cet élément

L'état avant le début du test peut être vérifié de manière globale, Détaillée ou pas du tout.

**Globale** signifie que le testeur confirme une fois que tous les éléments sont dans leur état initial.

**Détaillée** signifie que chaque élément doit être confirmé individuellement.

Le test réel est toujours effectué et n'est pas répertorié dans ces commutateurs.

Après le test, vous pouvez éventuellement vérifier si tous les éléments sont revenus à la normale. Ce test est généralement effectué «dans tous les domaines».

Scénarios affectés à cet élément.

Tous les scénarios affectés sont testés simultanément (créez plusieurs éléments d'agenda pour les scénarios à tester les uns après les autres).

Il est possible de n'affecter aucun éléments.

Test ouvert : Ajouter un nouvel agenda

Ajouter un nouvel point du script

\* Durée (min)

Heure de début fixe

Démarrer - Fin  -

Sous-rubrique dans l'ordre du jour

Sous-rubrique dans l'ordre du jour

\* Description

Pour un meilleur resultat d'impression PDF, veuillez commencer une nouvelle ligne si le texte est trop long.

Activer les instructions

Les informations sur la façon dont cet élément de l'ordre du jour sera testé

Vérification de l'état avant le début du test (globale)

Vérification de l'état avant le début du test (détaillée)

Rétablissement de l'état normal après confirmation de l'alarme

Scénarios associés:

- 1 - Migros Surseepark II, Bahnhofstrasse 28, 6310 Sursee
- Alimentation normale
  - zweiter Brandmelder oder Handfeuermelder

Ajouter un commentaire

### Export PDF

Exporter le rapport de test au format PDF  Exclure les éléments ignorés  Éléments testés uniquement  Trier par script du test

Exporter le rapport de test au format PDF pour le test terminé

### Liste des erreurs

Export Excel

Exporter la liste d'erreurs dans un tableur Excel

La liste des défauts montre quels éléments du test ont échoué.

Liste des éléments défectueux dans ce test.

Données de base éléments					Résultat				Remarques			
Cat.	Type de l'Élément	ID de l'Élément	Description		Scénario	Mode fon...	Résultat	Action	Résultat	Avant le test	Durant le test	Reset
	Rauchschürze	Rauchvorhang 2	Rauchvorhang h		1.1	Ouvert	Non	X	Non	222	222	
	Schnelllaufter	SLT 1	Schnelllaufter 1, Lager		1.1	Ouvert	Non	X	Non			
	Nachströmöffnung	NSÖ 1	Nachströmung, Drehflügeltüre	Halo TZest	1.1	Fermé	Non	0	Non			
	Nachströmöffnung	NSÖ 1.2	Nachströmung Fenster Parnermieter	ob@test.com	1.4, 1.1	Arrêté	Non	Fermé	Non			
	Ventilator Abluft	VEN 1	Ventilator 1 - Migros	ob@test.com	1.1	Arrêté	Non	Arrêté	Non			

55 Les éléments ne sont pas assignés aux participants.

### Scénario 1.1

Données de base éléments				Test	État		Handfeuermelder		Remarques		
Cat.	Type de l'Élément	ID de l'Élément	Description	Testeur	Mode fon...	rempli	Handtaster	rempli	Avant le test	Durant le test	Reset
	Rauchschürze	Rauchvorhang 2	Rauchvorhang horizontal, Oblicht		Ouvert	Non	X	Non	222	222	
	Schnelllaufter	Kopie von SLT 3	Schnelllaufter 3, Metzgerei		Enclenché		0				
	Schnelllaufter	SLT 3	Schnelllaufter 3, Metzgerei		Ouvert		0				
	Schnelllaufter	SLT 2	Testelement	chen@d2p.ch	X		X				
	Schnelllaufter	SLT 1	Schnelllaufter 1, Lager		Ouvert	Non	X	Non			
	Nachströmöffnung	NSÖ 1	Nachströmung, Drehflügeltüre		Fermé	Non	0	Non			
	Nachströmöffnung	NSÖ 1.2	Nachströmung Fenster Parnermieter	ob@test.com	Arrêté	Non	Arrêté	Non			
	Ventilator Abluft	VEN 1	Ventilator 1 - Migros	ob@test.com	Arrêté	Non	Arrêté	Non			
	Nachströmöffnung	NSÖ 1.1	Nachströmung, Doppelflügeltüre Verkauf		Fermé		0	Oui			
	Entrauchungsklappe	ERK 1	Entrauchungsklappe 1		Fermé		Arrêté				

Il n'est plus possible de saisir des résultats une fois le test terminé.

Test terminé

### Scénario 1.2



### Test Terminé

Terminé à 21/09/2023 10:41

[Ré-ouvrir le test](#)

Les tests terminus peuvent être ré-ouverts.

### Résumé

(Pas de résumé pour ce test, modifiez pour en ajouter un.)

### Commentaires

chen@d2p.ch (Vous) 2 mois  
bbb

ob@test.com 2 mois  
ccc

chen@d2p.ch (Vous)

Ajouter un commentaire

**Test terminé**

- Exclure les éléments ignorés
- Éléments testés uniquement
- Trier par script du test

# Document

Un nombre illimité de documents peut être stocké pour chaque objet. Les documents ne sont acceptés qu'au format PDF.

Lors du téléchargement, vous pouvez choisir entre deux types de documents : Plan d'étage et document libre.

Un document libre peut avoir n'importe quel contenu. Sa seule fonction est de pouvoir être affiché et téléchargé.

Un plan d'étage peut être ouvert dans l'éditeur de plan. Cela permet de placer des zones et des éléments de n'importe quelle matrice de l'objet sur le plan. Il est également possible d'ajouter de nouvelles zones et de nouveaux éléments. Ceux-ci sont ajoutés à leur matrice respective et peuvent ensuite être complétés dans le tableau matriciel. Cela permet essentiellement deux façons de travailler :

- Créer des éléments et des zones dans le tableau matriciel, puis placer les éléments et les zones créés dans l'éditeur de plans.
- Créez les éléments et les zones graphiquement dans l'éditeur de plan, puis complétez la matrice en fonction des éléments et des zones créés.

Un PDF avec les zones et les éléments marqués peut être exporté.

Entreprise: TEST - Design-to-Production

Chercher Filtre par groupe

- Beispiele Schönbühl
  - Matrices
  - Tests
  - Documents
    - Beispielgrundriss
    - Beispielgrundriss 2
    - BeispielgrundrissCropped
    - ExternErstellt
    - plan
    - Rain\_\_EG\_Doku-Plan\_2020-08-26
    - Rain\_\_EG\_Doku-Plan\_2020-08-26\_reduced
    - Rain\_\_EG\_Doku-Plan\_2020-08-26\_reprint
    - test3
    - Ajouter un document
  - Key User Schulung
  - Test HST hahaha
  - Ajouter un Objet

Les Document Libre et Plan d'Etage sont affichés avec des icones différents.

Details - plan

Nom	plan
Type	PlanDrawing
Partie	
Niveau	
Version	
Description	
Créateur	chen@d2p.ch
PDF	plan.pdf

Télécharger le PDF

Voir le PDF

Ouvrir l'éditeur

Ouvrir l'éditeur de plans (seulement pour les plans d'étage)

- Dernière visite
- TEST - Design-to-Production / Beispiele Schönbühl / Test 230717\_Chen
  - TEST - Design-to-Production / Beispiele Schönbühl / Test a new test
  - TEST - Design-to-Production / Beispiele Schönbühl / Test Testtest
  - TEST - Design-to-Production / Beispiele Schönbühl / Test time2
  - TEST - Design-to-Production / Beispiele Schönbühl / Test HHM-Vorführung
  - TEST - Design-to-Production / Beispiele Schönbühl / Test Integraler Test 01

Menu Principal : Documents

Modifier ou supprimer le document



- Beispiele Schönbühl
  - Matrices
  - Tests
  - Documents
    - Beispielgrundriss
    - Beispielgrundriss 2
    - BeispielgrundrissCropped
    - ExternErstellt
    - plan
    - Rain\_EG\_Doku-Plan\_202
    - Rain\_EG\_Doku-Plan\_202
    - Rain\_EG\_Doku-Plan\_202
    - test3
    - Ajouter un document
- Key User Schulung
  - Test HST hahaha
  - Ajouter un Objet

plan

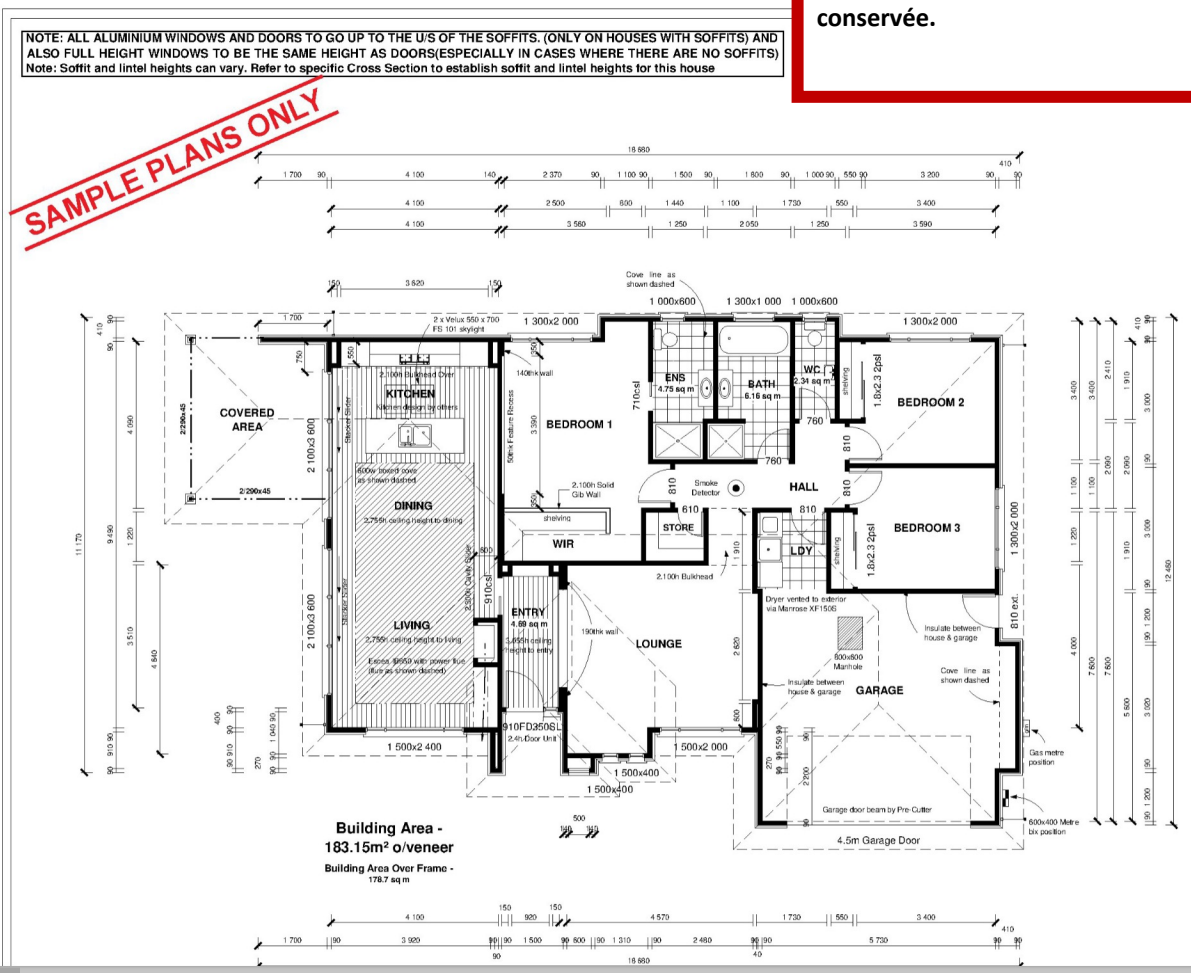

A propos :

Pour les « Documents libre », il est possible de télécharger un PDF de plus d'une page. Pour les « Plans d'étage », seule la première page sera conservée.

Total des pages: 1

Sheet #	2
FLOORPLAN	
Scale:	1:100
Drawn by:	ACJ
Date:	A2 26th May 2008

**SCHEDULE OF TIMBER TREATMENT**

These drawings are to be read in conjunction with NZS 3504: 1999 July 2005 Amendment 2. Note: All timbers with treatment level H3 or above shall use Stainless steel fixings. All timber grading shall be MSCG grading unless specified.

**Chemtreat:**  
 Framing protected from the weather and above ground (not subfloor framing) Roof and ceiling framing. Low risk interior wall framing. Intermediate interior floor framing. Roof trusses / purlins.

**H1.2:**  
 Framing protected from the weather, above ground with the possibility of exposure to moisture. Skillion roof above 10° framing with lined soffits. Exterior walls protected from the weather. Wall framing.

**H3.1:**  
 Framing exposed to intermittent moisture, above ground but protected from weather by an approved paint system or cladding. Wall and floor framing at risk to wet areas. Exterior painted posts and beams. Enclosed lintels and posts supporting enclosed balconies. Enclosed balcony ply and joists. Balustrade framing. Cavity battens.

**WET AREA TREATMENT**  
 Bathroom's, wc's, laundries and kitchen's to have H3.1 treated bottom plate.  
 Tank all shower enclosures to 2000mm with Ardex or similar.  
 Tank all wet area floors 150mm up walls and 150mm above bath with Ardex or similar.

**SMOKE DETECTORS**  
 Battery powered smoke alarms shall provide a hush facility having a minimum duration of 60 seconds.  
 Smoke alarms shall have a test facility located on the smoke alarm ( readily accessible to building occupants).  
 Smoke alarms shall be listed or approved by a recognized authority as complying with NZBC F7.  
 A smoke alarm must be located within 3.0m of every sleeping space door and additional smoke alarms must be located in each space that must be passed through to get to a safe place.

Proposed home for:  
 Lot.

- Dernière visite
  - TEST - Design-to-Production / Beispie
  - TEST - Design-to-Production / Beispie
  - TEST - Design-to-Production / Beispie

Menu Principal : voir le PDF

Entreprise: TEST - Design-to-Production

Chercher Filtre par groupe

- Beispiele Schönbühl
  - Matrices
  - Tests
  - Documents
    - Beispielgrundriss
    - Beispielgrundriss 2
    - BeispielgrundrissCropped
    - ExternErstellt
    - plan
    - Rain\_\_EG\_Doku-Plan\_2020-08-26
    - Rain\_\_EG\_Doku-Plan\_2020-08-26\_reduced
    - Rain\_\_EG\_Doku-Plan\_2020-08-26\_reprint
    - test3
    - Ajouter un document
  - Key User Schulung
  - Test HST hahaha
  - Ajouter un Objet

Dernière visite

TEST - Design-to-Production / Beispiele Schönbühl / Test	230717_Chen
TEST - Design-to-Production / Beispiele Schönbühl / Test	a new test
TEST - Design-to-Production / Beispiele Schönbühl / Test	Testtest
TEST - Design-to-Production / Beispiele Schönbühl / Test	time2
TEST - Design-to-Production / Beispiele Schönbühl / Test	HHM-Vorführung
TEST - Design-to-Production / Beispiele Schönbühl / Test	Integraler Test 01

Menu principal : Modifier le document

Details - plan

Nom	plan
Type	PlanDrawing
Partie	
Niveau	EG
Version	
Description	
Créateur	chen@d2p.ch
PDF	plan.pdf

Le nom du document peut être modifié.

« Partie » et « Niveau » font référence à la matrice et peuvent être utilisés pour filtrer les éléments de la matrice.

Ouvrir l'éditeur

Modifier ou supprimer le document





Entreprise: TEST - Design-to-Production

Chercher [ ] Filtrer par groupe [ ]

- Beispiele Schönbühl
  - Matrices
  - Tests
  - Documents
    - Beispielgrundriss
    - Beispielgrundriss 2
    - BeispielgrundrissCropped
    - ExternErstellt
    - plan
    - Rain\_\_EG\_Doku-Plan\_2020-08-26
    - Rain\_\_EG\_Doku-Plan\_2020-08-26\_reduced
    - Rain\_\_EG\_Doku-Plan\_2020-08-26\_reprint
    - test3
    - Ajouter un document
  - Key User Schulung
  - Test HSTahaha
  - Ajouter un Objet

Dernière visite

- TEST - Design-to-Production / Beispiele Schönbühl / Test 230717\_Chen
- TEST - Design-to-Production / Beispiele Schönbühl / Test a new test
- TEST - Design-to-Production / Beispiele Schönbühl / Test Testtest
- st time2
- st HHM-Vorführung
- TEST - Design-to-Production / Beispiele Schönbühl / Test Integraler Test 01

Details - plan

Nom	plan
Type	PlanDrawing
Partie	EG
Version	
Créateur	chen@d2p.ch

plan.pdf

Objet

Beispiele Schönbühl

↓ Sélectionnez le PDF à télécharger

\* Nom

AAG23\_155\_1\_I

Type

Dessin du plan

Note : Pour les "Dessin du plan", si le PDF téléchargé contient plus d'une page, seule la première page sera conservée.

Pour que l'application reste performante, le fichier PDF téléchargé sera tramé.

Partie

Niveau

Version

Description

Annuler Valider

Télécharger un nouveau PDF

Nom du Document

Choisir entre Libre et Plan

Ajouter un document

Partie et Niveau pour le plan d'étage uniquement

Menu principal : Ajouter un document



Matrice

Veillez sélectionner une matrice pour dessiner les zones et les éléments.

Sélection vide

Confirmer

Modifier

Réduire le document

Mise à jour du point de référence

Remplacer le document

Définir les cadres d'export

Propriété

Propriété-Document

Nom du fichier: plan.pdf

Endroit:

Version:

Créateur: chen@d2p.ch

Description:

Aperçu du document

NOTE: ALL ALUMINIUM WINDOWS AND DOORS TO GO UP TO THE U/S OF THE SOFFITS. (ONLY ON HOUSES WITH SOFFITS) AND ALSO FULL HEIGHT WINDOWS TO BE THE SAME HEIGHT AS DOORS (ESPECIALLY IN CASES WHERE THERE ARE NO SOFFITS)  
Note: Soffit and lintel heights can vary. Refer to specific Cross Section to establish soffit and lintel heights for this house

NOTE: THESE DRAWINGS ARE TO BE READ IN CONJUNCTION WITH THE SPECIFICATION DOCUMENTS, ENGINEERING DETAILS, MANUFACTURERS SPECIFICATIONS AND TRUSS MANUFACTURER'S PLAN

**SAMPLE PLANS ONLY**

Changer la taille de l'ancrage, l'épaisseur du trait et la taille du texte. Les nouveaux marqueurs seront créés selon ces paramètres

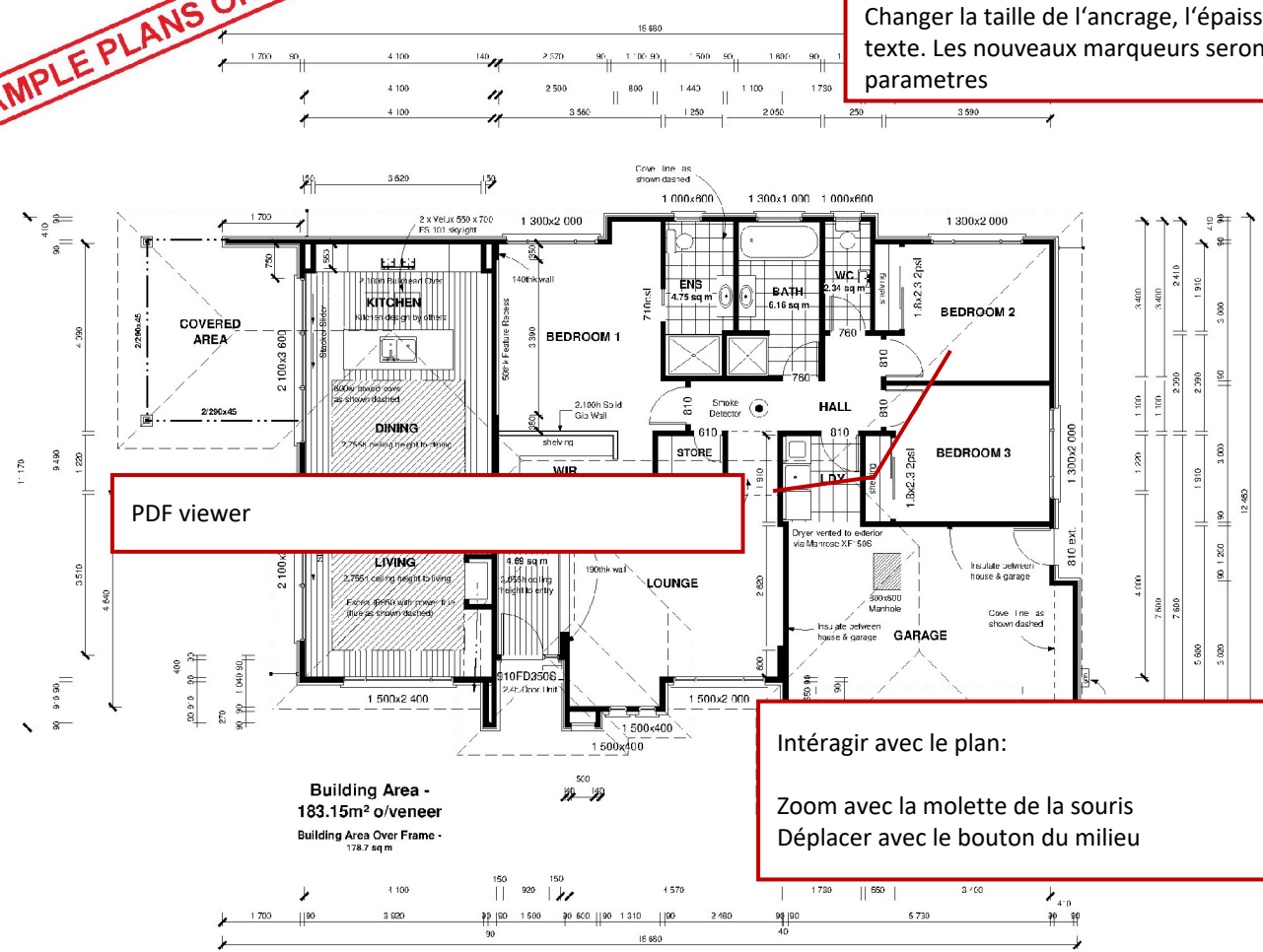

PDF viewer

Intéragir avec le plan:  
Zoom avec la molette de la souris  
Déplacer avec le bouton du milieu

SCHEDULE OF TIMBER TREATMENT

These drawings are to be read in conjunction with NZS 3804: 1999 July 2005 Amendment 2. Note: All timbers with treatment level H3 or above shall use Stainless steel fixings. All timber grading shall be MSGS grading unless specified.

Chemfree- Framing protected from the weather and above ground (not subfloor framing) Roof and ceiling framing. Low risk exterior wall framing. Intermediate interior floor framing. Roof trusses / purlins.

H1.2- Framing protected from the weather, above ground with the possibility of exposure to moisture. Skillion roof above 10° framing with lined soffits. Exterior walls protected from the weather. Wall framing.

H3.1- Framing exposed to intermittent moisture, above ground but protected from weather by an approved paint system or cladding. Wall and floor framing at risk to wet areas. Exterior painted posts and beams. Enclosed lintels and posts supporting enclosed balconies. Enclosed balcony ply and joists. Balustrade framing. Cavity battens.

WET AREA TREATMENT

Bathroom's, we's, laundries and kitchen's to have H3.1 treated bottom plate.

Tank all shower enclosures to 2000mm with Ardex or similar.

Tank all wet area floors 150mm up walls and 150mm ardex or similar.

DRS

smoke alarms shall provide a hush minimum duration of 60 seconds.

shall have a test facility located on the readily accessible to building

shall be listed or approved by a city as complying with NZBC F7.

A smoke alarm must be located within 3.0m of every sleeping space door and additional smoke alarms must be located in each space that must be passed through to get to a safe place.

Sheet # 2

FLOOR PLAN

Scale: 1:100

Drawn by: ACJ

Date: A2  
26th May 2008

Note:  
Sub - Contractors to verify all dimensions on site. All work shall comply with the NZBC, NZS 3804 : 1999, and all other relevant standards and regulations.

Proposed home for:  
Lot.

Consent Drawings

FLOOR PLAN  
scale 1:100



### Matrice

Veillez sélectionner une matrice pour dessiner les zones et les éléments.

Sélection vide

huger, Version 1

import, Version 1

Migros Surseepark II, Bahnhofstrasse 28, 6310 Sursee, Version 12

Migros Surseepark II, Bahnhofstrasse 28, 6310 Sursee, Version 9

Migros Surseepark II, Bahnhofstrasse 28, 6310 Sursee, Version 10

test, Version 1

test-import, Version 1

test2, Version 1

Réduire le document

Mise à jour du point de référence

Remplacer le document

Définir les cadres d'export

### Propriété

Propriété-Document

Nom du fichier: plan.pdf

Endroit:

Version:

Créateur: chen@d2p.ch

Description:

Aperçu du Document

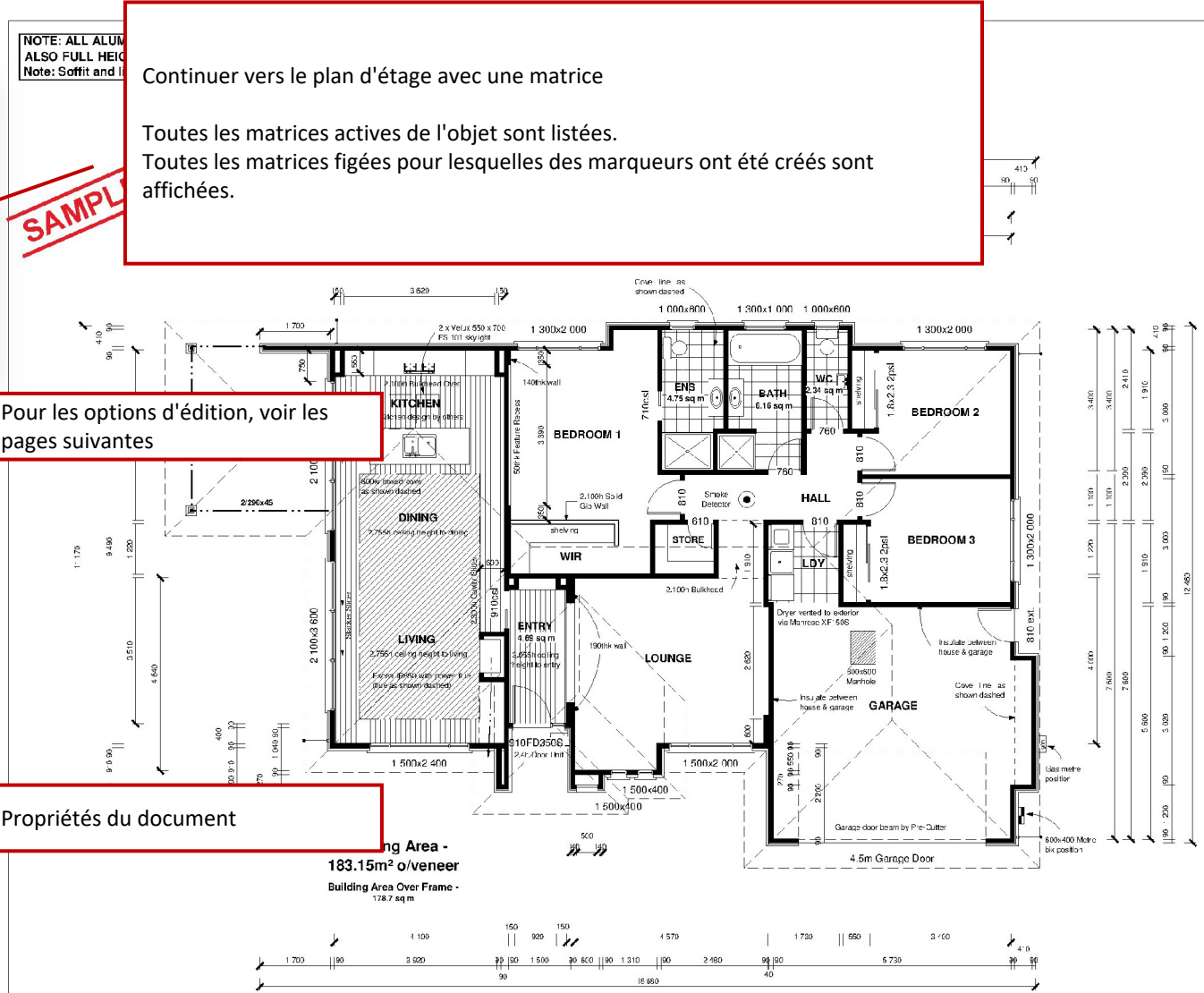

Continuer vers le plan d'étage avec une matrice

Toutes les matrices actives de l'objet sont listées.  
Toutes les matrices figées pour lesquelles des marqueurs ont été créés sont affichées.

SAMPL

Pour les options d'édition, voir les pages suivantes

Propriétés du document

**SCHEDULE OF TIMBER TREATMENT**

These drawings are to be read in conjunction with NZS 3804: 1999 July 2005 Amendment 2. Note: All timbers with treatment level H3 or above shall use Stainless steel fixings. All timber grading shall be MSGS grading unless specified.

**Chemfree-**  
Framing protected from the weather and above ground (not subfloor framing) Roof and ceiling framing. Low risk exterior wall framing. Intermediate interior floor framing. Roof trusses / purlins.

**H1.2-**  
Framing protected from the weather, above ground with the possibility of exposure to moisture. Skillion roof above 10' framing with lined soffits. Exterior walls protected from the weather. Wall framing.

**H3.1-**  
Framing exposed to intermittent moisture, above ground but protected from weather by an approved paint system or cladding. Wall and floor framing at risk to wet areas. Exterior painted posts and beams. Enclosed lintels and posts supporting enclosed balconies. Enclosed balcony ply and joists. Balustrade framing. Cavity battens.

**WET AREA TREATMENT**  
Bathroom's, wc's, laundries and kitchen's to have H3.1 treated bottom plate.

Tank all shower enclosures to 2000mm with Ardex or similar.

Tank all wet area floors 150mm up walls and 150mm above bath with Ardex or similar.

**SMOKE DETECTORS**  
Battery powered smoke alarms shall provide a hush facility having a minimum duration of 60 seconds.

Smoke alarms shall have a test facility located on the smoke alarm ( readily accessible to building occupants).

Smoke alarms shall be listed or approved by a recognized authority as complying with NZBC F7.

A smoke alarm must be located within 3.0m of every sleeping space door and additional smoke alarms must be located in each space that must be passed through to get to a safe place.

Sheet # 2

FLOORPLAN

Scale: 1:100

Drawn by: ACJ

Date: A2  
26th May 2008

Note:  
Sub - Contractors to verify all dimensions on site. All work shall comply with the NZBC, NZS 3804: 1999, and all other relevant standards and regulations.

Proposed home for:  
Lot.

Consent  
Drawings



**Matrice**

Veillez sélectionner une matrice pour dessiner les zones et les éléments.

Sélection vide

**Confirmer ou annuler le rognage**

**Modifier**

Réduire le document

Mise à jour du point de référence

Remplacer le document

Définir les cadres d'export

**Propriété**

Propriété-Document

Nom du fichier: plan.pdf

Endroit:

Version:

Créateur: chen@d2p.ch

Description:

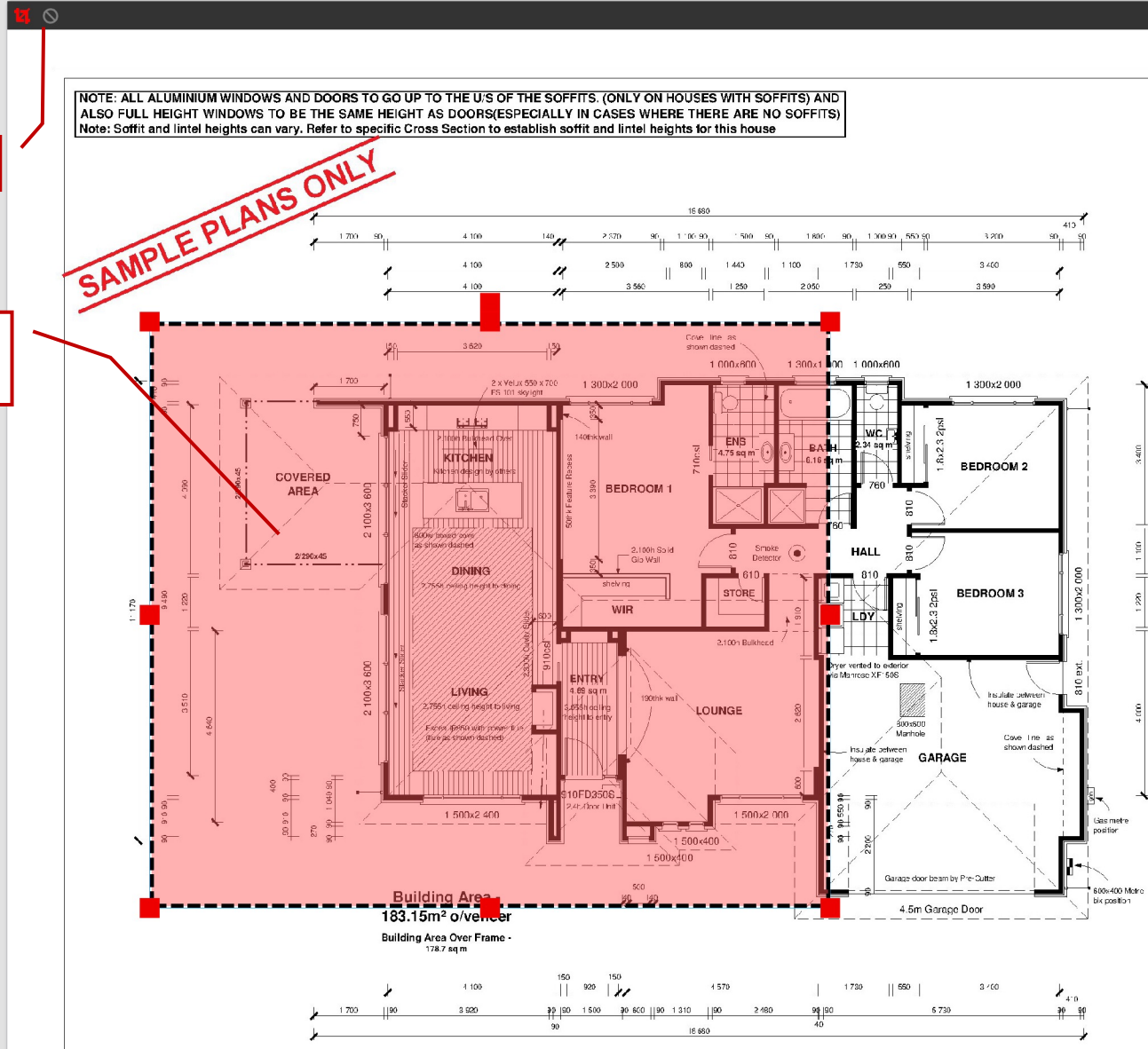

**NOTE: THESE DRAWINGS ARE TO BE READ IN CONJUNCTION WITH THE SPECIFICATION DOCUMENTS, ENGINEERING DETAILS, MANUFACTURERS SPECIFICATIONS AND TRUSS MANUFACTURER'S PLAN**

Sheet # 2

FLOORPLAN

Scale: 1:100

Drawn by: ACJ

Date: A2  
26th May 2008

Note:  
Sub - Contractors to verify all dimensions on site. All work shall comply with the NZS: NZS 3504 : 1999, and all other relevant standards and regulations.

**SCHEDULE OF TIMBER TREATMENT**

These drawings are to be read in conjunction with NZS 3504: 1999 July 2005 Amendment 2. Note: All timbers with treatment level H3 or above shall use Stainless steel fixings. All timber grading shall be MSGS grading unless specified.

**Chemfree-**  
Framing protected from the weather and above ground (not subfloor framing) Roof and ceiling framing. Low risk exterior wall framing. Intermediate interior floor framing. Roof trusses / purlins.

**H1.2-**  
Framing protected from the weather, above ground with the possibility of exposure to moisture. Skillion roof above 10° framing with lined soffits. Exterior walls protected from the weather. Wall framing.

**H3.1-**  
Framing exposed to intermittent moisture, above ground but protected from weather by an approved paint system or cladding. Wall and floor framing at risk to wet areas. Exterior painted posts and beams. Enclosed lintels and posts supporting enclosed balconies. Enclosed balcony ply and joists. Balustrade framing. Cavity battens.

**WET AREA TREATMENT**

**A propos :**

Une fois qu'un document est rogné, tous les dessins associés sont également rogné. Si un marqueur se trouve en dehors de la zone rognée, il ne sera pas affiché. L'utilisateur doit le supprimer manuellement.

**Réduire un document**

**FLOORPLAN**  
scale 1:100

**Consent**  
**Drawings**



Matrice

Veillez sélectionner une matrice pour dessiner les zones et les éléments

Point de référence A/B.  
Désactivé si déjà défini

Réinitialiser les points si les points sont hors de vue.

Confirmer ou annuler

Modifier

Réduire le document

Mise à jour du point de référence

Les points de référence peuvent être déplacés.

Propriété

Propriété-Document

Nom du fichier: plan.pdf

Endroit:

Version:

Créateur: chen@d2p.ch

Description:

Définir les points de référence du document

**SAMPLE PLANS ONLY**

NOTE: ALL ALUMINIUM WINDOWS AND DOORS TO GO UP TO THE U/S OF THE SOFFITS. (ONLY ON HOUSES WITH SOFFITS) AND ALSO FULL HEIGHT WINDOWS TO BE THE SAME HEIGHT AS DOORS (ESPECIALLY IN CASES WHERE THERE ARE NO SOFFITS)  
Note: Soffit and lintel heights can vary. Refer to specific Cross Section to establish soffit and lintel heights for this house

NOTE: THESE DRAWINGS ARE TO BE READ IN CONJUNCTION WITH THE SPECIFICATION DOCUMENTS, ENGINEERING DETAILS, MANUFACTURERS SPECIFICATIONS AND TRUSS MANUFACTURER'S PLAN

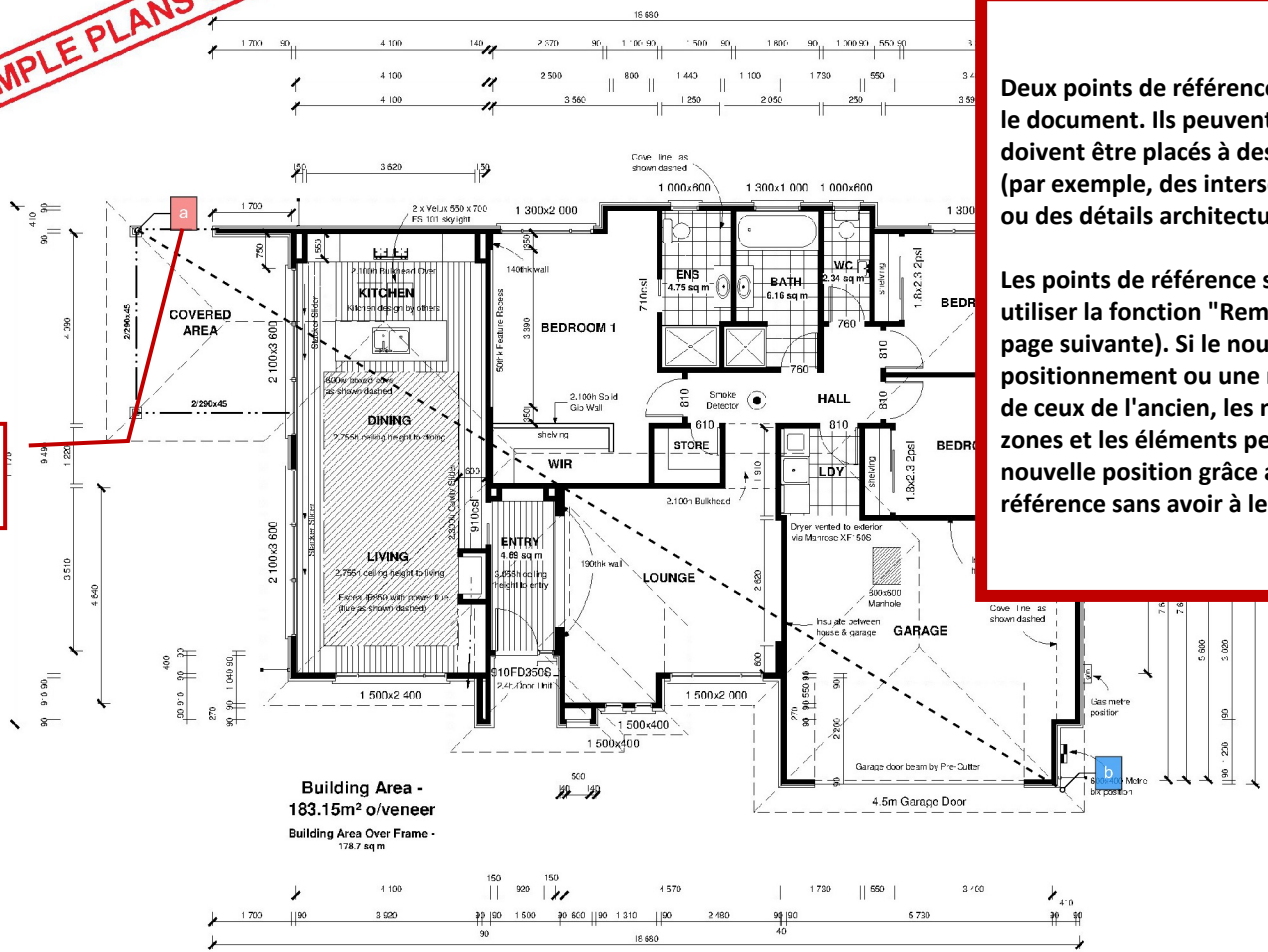

Building Area - 183.15m<sup>2</sup> o/veneer  
Building Area Over Frame - 178.74m<sup>2</sup>

FLOORPLAN  
scale 1:100

Deux points de référence peuvent être placés dans le document. Ils peuvent être nommés librement et doivent être placés à des endroits clairement définis (par exemple, des intersections sur la grille d'axes ou des détails architecturaux reconnaissables).

Les points de référence sont nécessaires pour utiliser la fonction "Remplacer le document" (voir page suivante). Si le nouveau PDF doit avoir un positionnement ou une mise à l'échelle différents de ceux de l'ancien, les marquages créés pour les zones et les éléments peuvent être adaptés à la nouvelle position grâce au suivi des points de référence sans avoir à les modifier individuellement.

Bathroom's, wc's, laundries and kitchen's to have H3.1 treated bottom plate.  
Tank all shower enclosures to 2000mm with Ardex or similar.  
Tank all wet area floors 150mm up walls and 150mm above bath with Ardex or similar.  
SMOKE DETECTORS  
Battery powered smoke alarms shall provide a hush facility having a minimum duration of 60 seconds.  
Smoke alarms shall have a test facility located on the smoke alarm ( readily accessible to building occupants).  
Smoke alarms shall be listed or approved by a recognized authority as complying with NZBC F7.  
A smoke alarm must be located within 3.0m of every sleeping space door and additional smoke alarms must be located in each space that must be passed through to get to a safe place.

Sheet #	2
FLOORPLAN	
Scale:	1:100
Drawn by:	ACJ
Date:	A2 26th May 2008
Note:	Sub - Contractors to verify all dimensions on site. All work shall comply with the NZBC, NZS 3524 : 1999, and all other relevant standards and regulations.

Proposed home for:  
Lot.

Consent  
Drawings



Matrice

Veuillez sélectionner une matrice pour dessiner les zones et les éléments.

Sélection vide

Confirmer

Modifier

Réduire le document

Mise à jour du point de référence

Remplacer le document

Définir les cadres d'export

Propriété

Propriété-Document

Nom du fichier: plan.pdf

Endroit:

Version:

Créateur: chen@d2p.ch

Description:

Remplacer un document

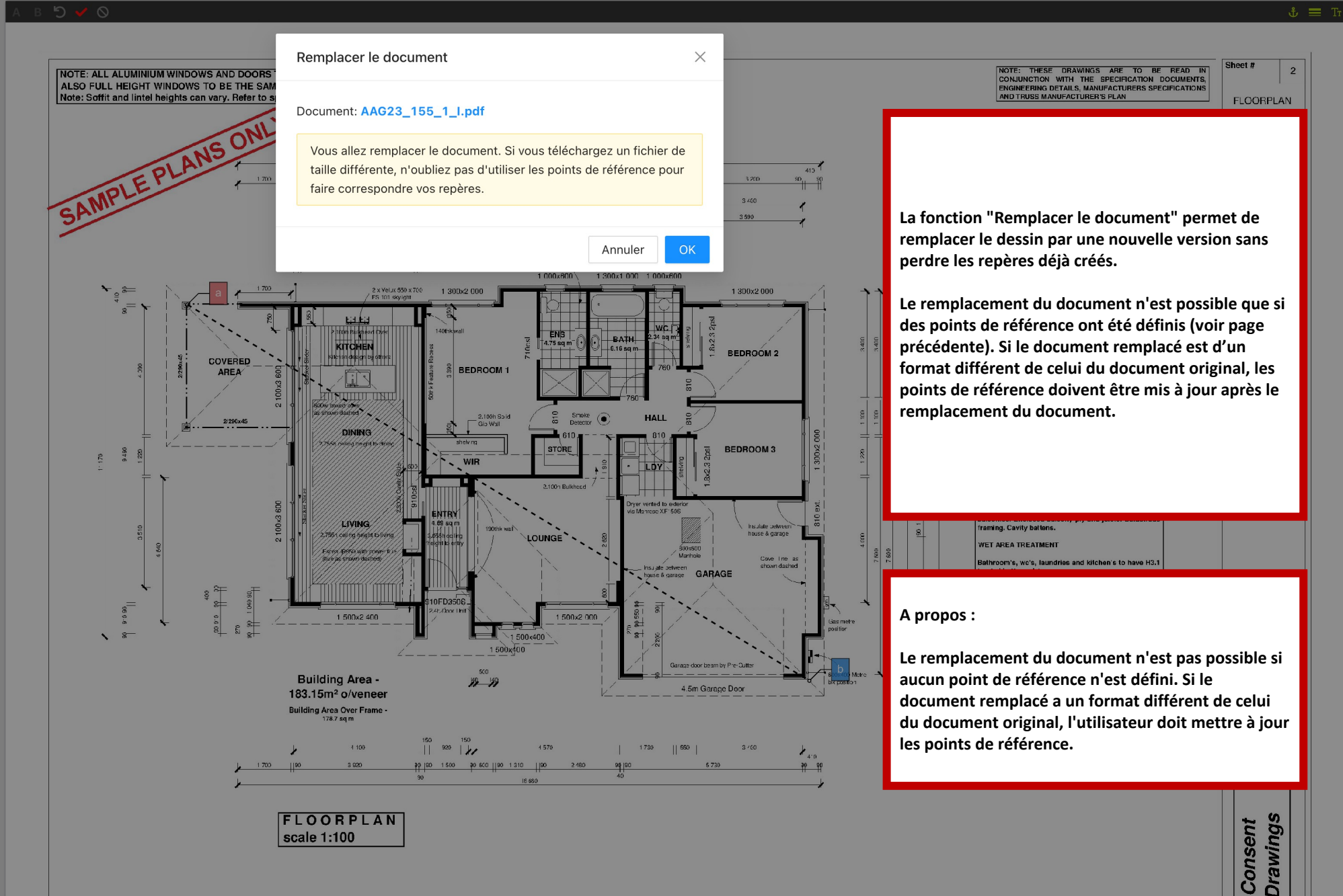

Remplacer le document

Document: [AAG23\\_155\\_1\\_I.pdf](#)

Vous allez remplacer le document. Si vous téléchargez un fichier de taille différente, n'oubliez pas d'utiliser les points de référence pour faire correspondre vos repères.

Annuler OK

La fonction "Remplacer le document" permet de remplacer le dessin par une nouvelle version sans perdre les repères déjà créés.

Le remplacement du document n'est possible que si des points de référence ont été définis (voir page précédente). Si le document remplacé est d'un format différent de celui du document original, les points de référence doivent être mis à jour après le remplacement du document.

A propos :

Le remplacement du document n'est pas possible si aucun point de référence n'est défini. Si le document remplacé a un format différent de celui du document original, l'utilisateur doit mettre à jour les points de référence.

Consent Drawings



Matrice

Veillez sélectionner une matrice pour dessiner les zones et les éléments.

Sélection vide

Confirmer

Terminer l'édition des cadres d'export

Définir un nouveau cadre d'export. Vous pouvez définir autant de cadres que vous le souhaitez, qui peuvent également se chevaucher.

Réduire le document

Mise à jour du point de référence

Remplacer le document

S'il n'est pas scalable, le cadre est défini à la taille d'origine

Format du document PDF

Nom du fichier: plan.pdf

Endroit:

Version:

Créateur: chen@d2p.ch

Description:

Définir le cadre d'Export

Ajouter un cadre

\* Nom:

\* Taille du cadre: A1 (841 x 594 mm)

 Portrait  Paysage

 Redimensionnable (Le cadre peut être mis à l'échelle)

Taille du PDF: 297mm x 210mm (Cependant, vous pouvez utiliser n'importe quelle taille de cadre. Il sera mis à l'échelle en conséquence lorsque vous dessinerez.)

Annuler

OK

Lors de la création d'un cadre d'export, il est possible de sélectionner une taille prédéfinie. Avec le réglage "libre", un rectangle de n'importe quelle taille peut être dessiné sur le plan.

L'orientation peut être choisie entre « Portrait » et « Paysage »

Les cadres d'export vous permettent de diviser un document volumineux en plusieurs petits documents. Lors de l'export au format PDF, une page recadrée correspondante peut être créée pour chaque cadre du plan. Les cadres d'export n'ont pas d'impact sur le travail dans l'éditeur de plan.

Les Cadres peuvent être déplacé à la souris ou supprimé avec la touche „SUPPR“ du clavier.

FLOORPLAN  
scale 1:100

Proposed home for:

Lot.

Consent  
Drawings

Sheet # 2

FLOORPLAN

Scale: 1:100

Drawn by:

ACJ

Date:

A2

28th May 2008

to  
ons  
ork  
the  
er  
rds

Document: plan

Matrice: [Version 12] Migros Surseepark II, Bahnhofstrass...

Partie: (Tout)

Niveau: (Tout)

Retour au plan d'étage

Éléments et zones filtrants

Télécharger le document avec les marqueurs

Zones

Durchbruch Restaurant

Durchbruch Restaurant

Handtaster

Rauchabschnitt Verkauf EG 1

Rauchabschnitt Verkauf EG 2

Éléments

Rauchvorhang 2 | Rauchschürze | Rauchv...

SLT 1 | Abströmöffnung | Schnellaufator 1, L...

SLT 2 | Alarm auf Telefon | Testelement | Ve...

SLT 3 | Schnellaufator | Schnellaufator 3, Me...

Kopie von SLT 3 | Schnellaufator | Schnell...

NSÖ 1.1 | Nachströmöffnung | Nachströmu...

NSÖ 1.2 | Nachströmöffnung | Nachströmu...

VEN 1 | Ventilator Abluft | Ventilator 1 - Mig...

ERK 1 | Entrauchungsklappe | Entrauchungs...

Textes

Editer les marqueurs d'une Matrice

Modifier la taille de la police

Classer les éléments

Ajouter un élément

Ajouter une Zone

Filtrer les zones et elements

Exporter ce plan au format PDF

Liste des zones de la matrice. Les zones grisées ne figurent pas encore sur le plan. Seules les zones filtrées sont affichées.

Filtrer par Nom

Préférence d'affichage des éléments

Liste des éléments de la matrice. Les éléments grisés ne figurent pas encore dans le plan. Seuls les éléments filtrés sont affichés.

Liste des Marqueurs du dessin. Un marqueur peut être attribué à des zones ou à des éléments (les marqueurs de zones seront exportés avec les zones durant l'export PDF, idem pour les marqueurs d'éléments).

Modifier le Style des marqueurs existants:

1. Couleur du Texte
2. Couleur du Trait
3. Opacité
4. Taille de l'Ancre
5. Epaisseur du trait
6. Taille du Texte

Les éléments et les zones peuvent également être ajoutés au plan en double-cliquant dans la liste.

Le Marqueur sélectionné peut être déplacé à la souris et supprimé avec la touche „SUPPR“

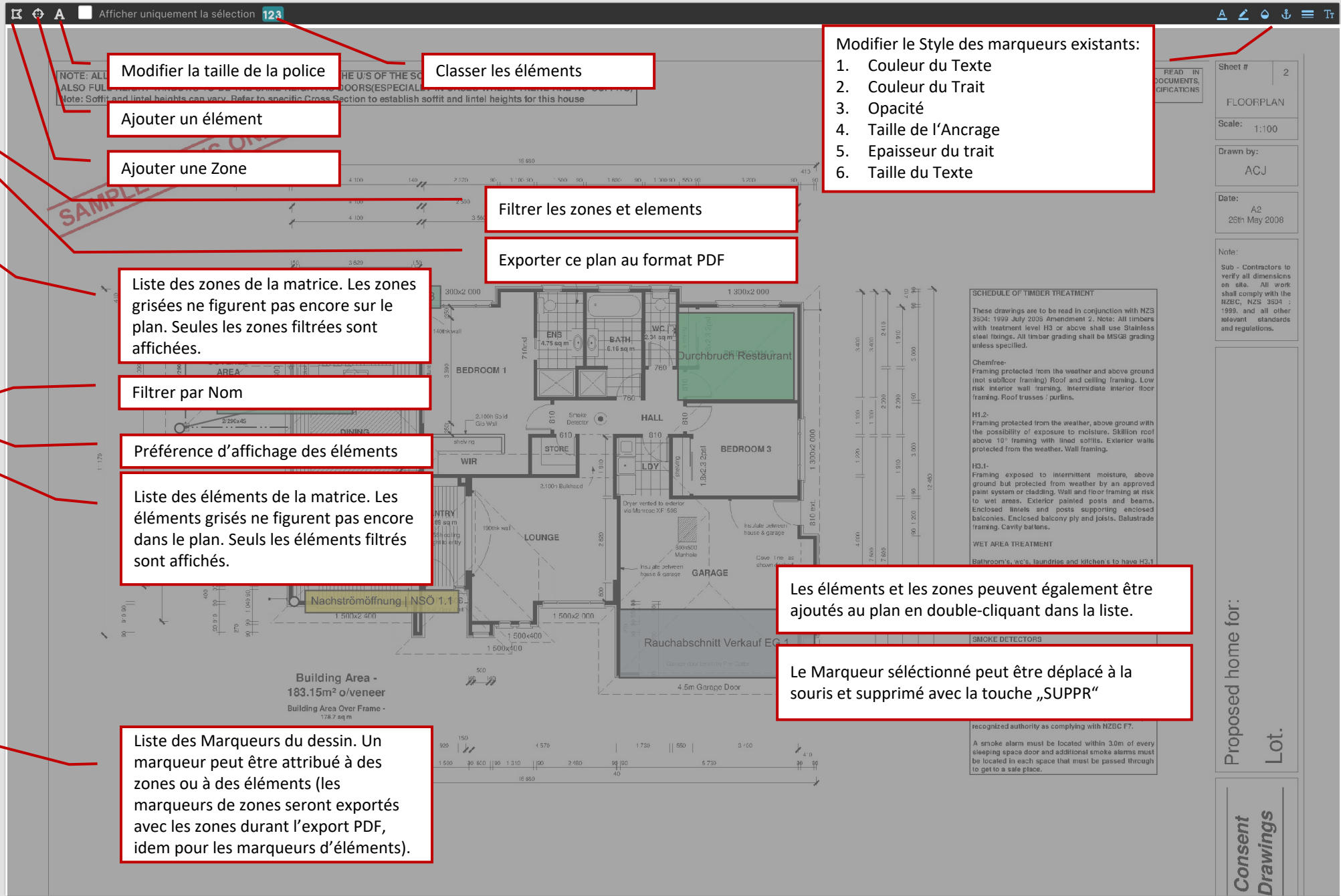



Document: plan  
Matrice: [Version 12] Migros Surseepark II, Bahnhofstrass...  
Partie: (Tout)  
Niveau: (Tout)

- Retour au plan d'étage
- Éléments et zones filtrants
- Télécharger le document avec les marqueurs

- Zones
- Durchbruch Restaurant
  - Durchbruch Restaurant
  - Handtaster
  - Rauchabschnitt Verkauf EG 1
  - Rauchabschnitt Verkauf EG 2

- Eléments
- Rauchvorhang 2 | Rauchschürze | Rauchv...
  - SLT 1 | Abströmöffnung | Schnellaufator 1, L...
  - SLT 2 | Alarm auf Telefon | Testelement | Ve...
  - SLT 3
  - Kopie
  - NSÖ
  - NSÖ
  - VEN
  - ERK 1 | Entrauchungsklappe | Entrauchungs...

Textes

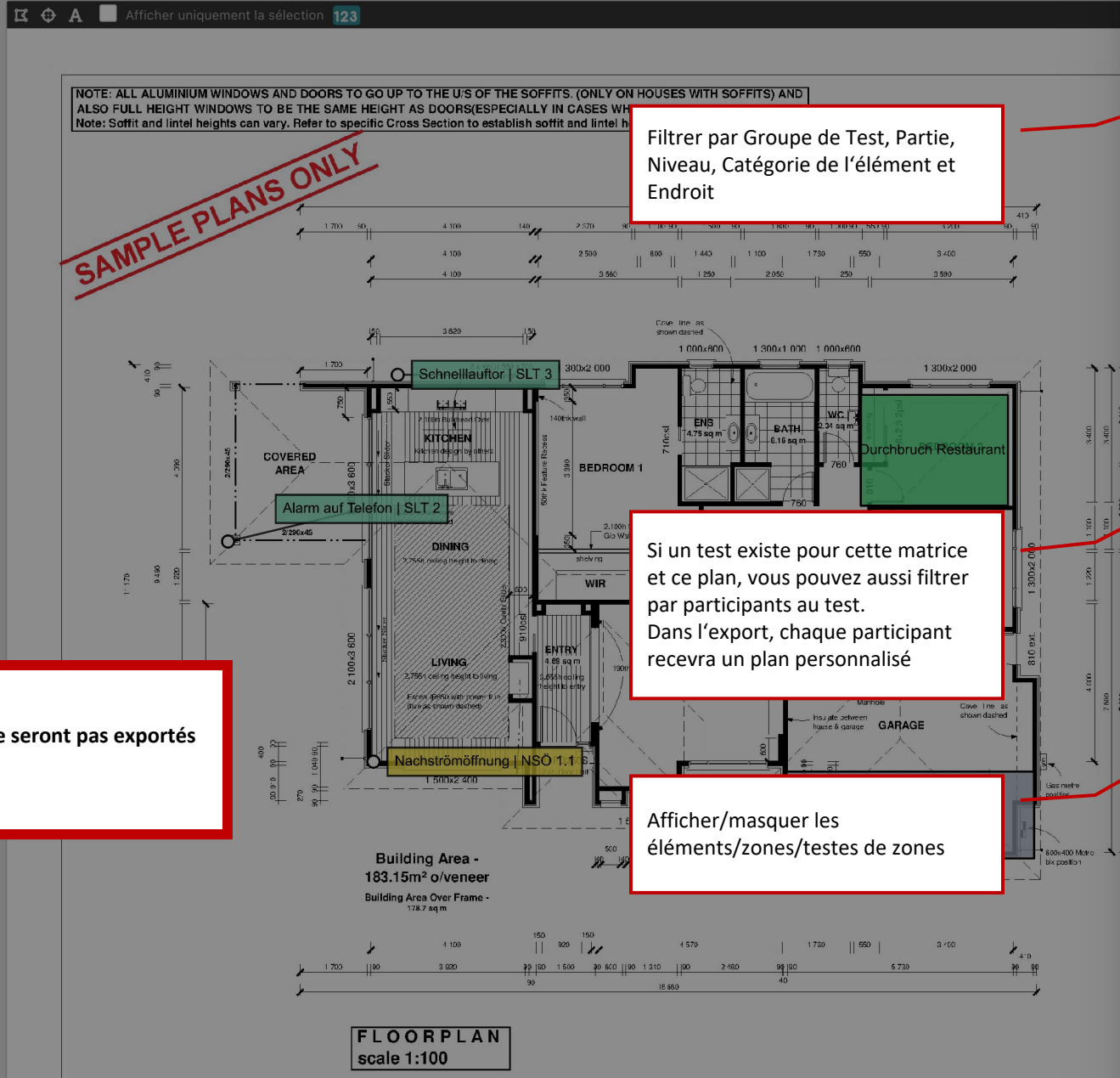

Filterer par Groupe de Test, Partie, Niveau, Catégorie de l'élément et Endroit

Si un test existe pour cette matrice et ce plan, vous pouvez aussi filtrer par participants au test. Dans l'export, chaque participant recevra un plan personnalisé

Afficher/masquer les éléments/zones/testes de zones

Les marqueurs exclus par le filtre ne seront pas exportés en PDF

Filterer les marqueurs

Éléments et zones filtrants

Groupe pour test:

Partie:

Niveau:

Catégorie de l'Elém:

Endroit:

- Afficher la légende:
- Afficher les éléments:
- Afficher les zones:
- Afficher les textes des éléments:
- Afficher les textes des zones:

Supprimer le filtre OK

Document: plan  
Matrice: [Version 12] Migros Surseepark II, Bahnhofstrass...  
Partie: (Tout)  
Niveau: (Tout)

Retour au plan d'étage  
Éléments et zones filtrants  
Télécharger le document avec les marqueurs

- Zones
- Durchbruch Restaurant
  - Durchbruch Restaurant
  - Handtaster
  - Rauchabschnitt Verkauf EG 1
  - Rauchabschnitt Verkauf EG 2

- Éléments
- Rauchvorhang 2 | Rauchschürze | Rauchv...
  - SLT 1 | Abströmöffnung | Schnellaufator 1, L...
  - SLT 2 | Alarm auf Telefon | Testelement | Ve...
  - SLT 3 | Schnellaufator | Schnellaufator 3, Me...
  - Kopie von SLT 3 | Schnellaufator | Schnell...
  - NSÖ 1.1 | Nachströmöffnung | Nachströmu...
  - NSÖ 1.2 | Nachströmöffnung | Nachströmu...
  - VEN 1 | Ventilator Abluft | Ventilator 1 - Mig...
  - ERK 1 | Entrauchungsklappe | Entrauchungs...

Textes

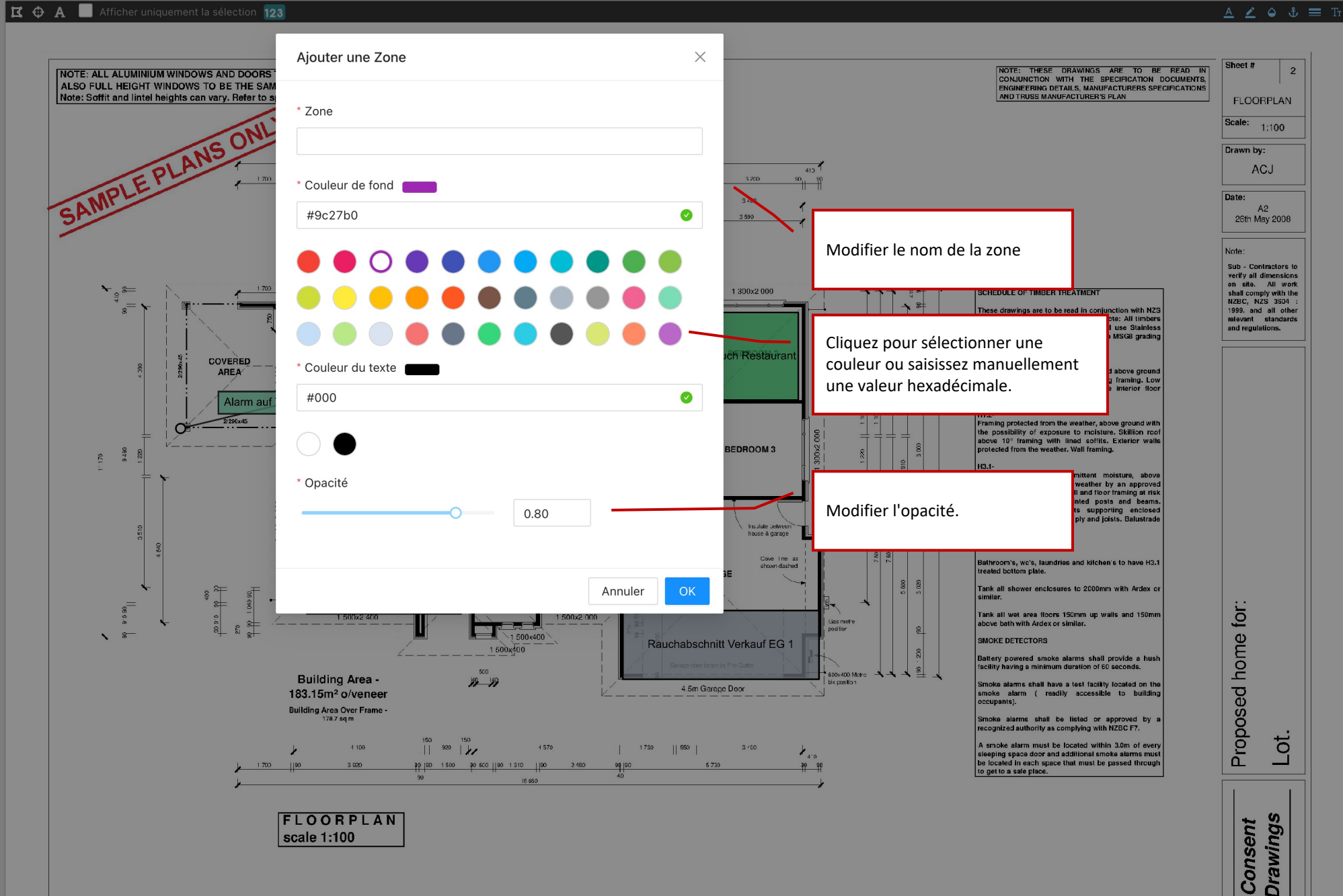

Document : Ajout de Zone

FLOORPLAN scale 1:100

Sheet # 2  
FLOORPLAN  
Scale: 1:100  
Drawn by: ACJ  
Date: A2 26th May 2008

Note:  
Sub - Contractors to verify all dimensions on site. All work shall comply with the NZBC, NZS 3524 : 1999, and all other relevant standards and regulations.

Proposed home for:  
Lot.

Consent Drawings

Document: plan  
 Matrice: [Version 12] Migros Surseepark II, Bahnhofstrass...  
 Partie: (Tout)  
 Niveau: (Tout)

- Retour au plan d'étage
- Éléments et zones filtrants
- Télécharger le document avec les marqueurs

- ©Zones
- Durc
  - Durc
  - Hand
  - Rauc
  - Rauc
- ©Éléments
- Rauc
  - SLT
  - SLT 2
  - SLT 3
  - Kopi
  - NSÖ 1.1 | Nachströmöffnung | Nachströmu...
  - NSÖ 1.2 | Nachströmöffnung | Nachströmu...
  - VEN 1 | Ventilator Abluft | Ventilator 1 - Mig...
  - ERK 1 | Entrauchungsklappe | Entrauchungs...

©Textes

Document : Dessin de zones

Confirmer ou annuler la forme de la zone

NOTE: ALL ALSO FULL OF THE SOFFITS. (ONLY ON HOUSES WITH SOFFITS) AND SPECIALLY IN CASES WHERE THERE ARE NO SOFFITS)  
 Note: Soffit and lintel heights can vary. Refer to specific Cross Section to establish soffit and lintel heights for this house

NOTE: THESE DRAWINGS ARE TO BE READ IN CONJUNCTION WITH THE SPECIFICATION DOCUMENTS, ENGINEERING DETAILS, MANUFACTURER'S SPECIFICATIONS AND TRUSS MANUFACTURER'S PLAN

- A propos:**
- Un marqueur de zone peut contenir plusieurs formes.
  - Un vide peut être créée en dessinant à l'intérieur d'une forme.
  - Lorsque deux formes se chevauchent, elles sont automatiquement combinées en une seule forme.
  - Le point est automatiquement capturé lorsque le pointeur de la souris s'en approche. Vous pouvez désactiver temporairement l'accrochage des points en appuyant sur CTRL.
  - Lorsqu'une forme est sélectionnée, elle peut être déplacée. Vous pouvez utiliser SHIFT pour sélectionner une autre forme, ou CTRL pour désélectionner la forme.
  - La forme peut être modifiée en déplaçant le point ou le bord de la forme.
  - Avec SUPPR, les formes peuvent être supprimées

**ANS ONLY**

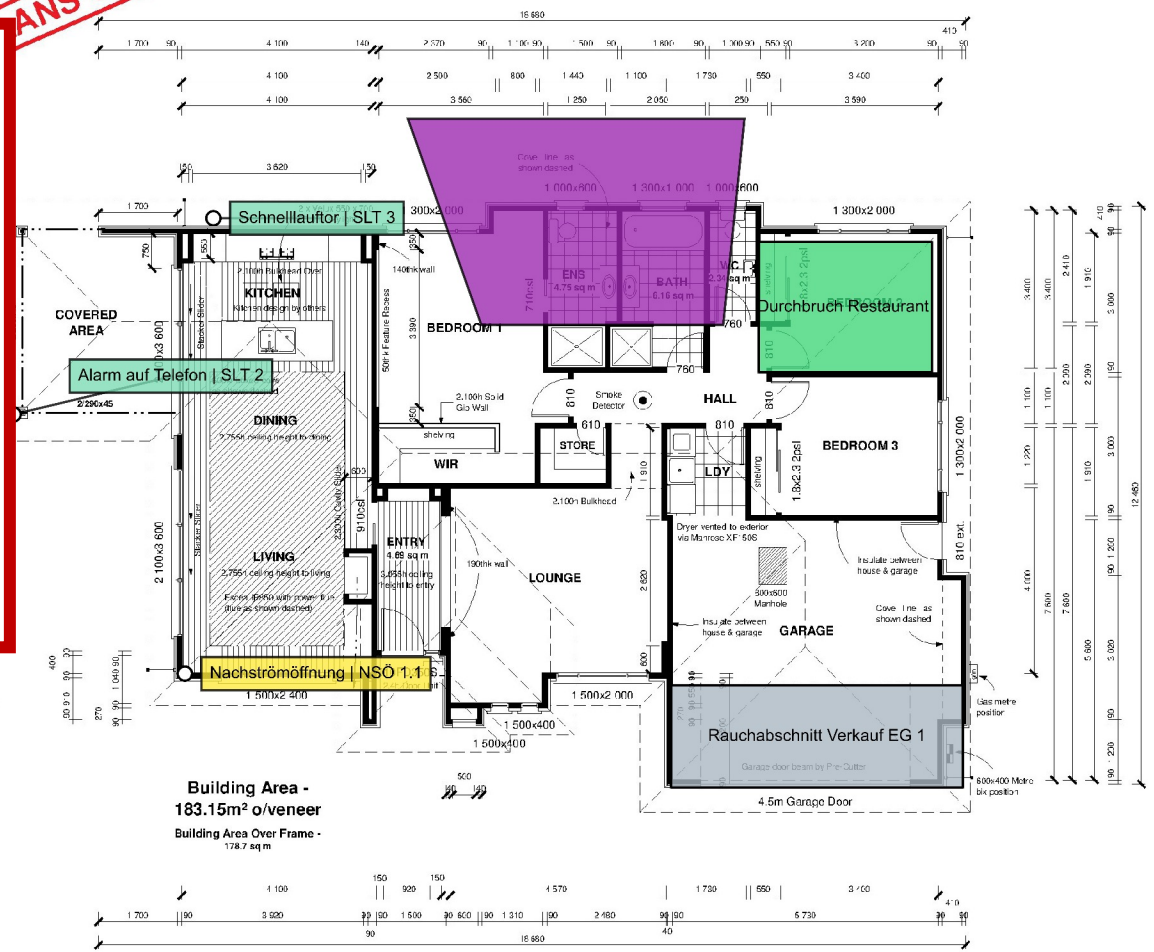

Building Area - 183.15m<sup>2</sup> o'veneer

Building Area Over Frame - 178.7 sqm

**FLOORPLAN**  
scale 1:100

**SCHEDULE OF TIMBER TREATMENT**

These drawings are to be read in conjunction with NZS 3804: 1999 July 2005 Amendment 2. Note: All timbers with treatment level H3 or above shall use Stainless steel fixings. All timber grading shall be MSGS grading unless specified.

**Chemfree-**  
Framing protected from the weather and above ground (not subfloor framing) Roof and ceiling framing. Low risk exterior wall framing. Intermediate interior floor framing. Roof trusses / purlins.

**H1.2-**  
Framing protected from the weather, above ground with the possibility of exposure to moisture. Skillion roof above 10° framing with lined soffits. Exterior walls protected from the weather. Wall framing.

**H3.1-**  
Framing exposed to intermittent moisture, above ground but protected from weather by an approved paint system or cladding. Wall and floor framing at risk to wet areas. Exterior painted posts and beams. Enclosed lintels and posts supporting enclosed balconies. Enclosed balcony ply and joists. Balustrade framing. Cavity battens.

**WET AREA TREATMENT**

Bathroom's, wc's, laundries and kitchen's to have H3.1 treated bottom plate.

Tank all shower enclosures to 2000mm with Ardex or similar.

Tank all wet area floors 150mm up walls and 150mm above bath with Ardex or similar.

**SMOKE DETECTORS**

Battery powered smoke alarms shall provide a hush facility having a minimum duration of 60 seconds.

Smoke alarms shall have a test facility located on the smoke alarm ( readily accessible to building occupants).

Smoke alarms shall be listed or approved by a recognized authority as complying with NZBC F7.

A smoke alarm must be located within 3.0m of every sleeping space door and additional smoke alarms must be located in each space that must be passed through to get to a safe place.

Sheet # 2

FLOORPLAN

Scale: 1:100

Drawn by: ACJ

Date: A2  
26th May 2008

Note:  
Sub - Contractors to verify all dimensions on site. All work shall comply with the NZBC, NZS 3804 : 1999, and all other relevant standards and regulations.

Proposed home for:  
Lot.

**Consent Drawings**



Document: plan  
Matrice: [Version 12] Migros Surseepark II, Bahnhofstrass...  
Partie: (Tout)  
Niveau: (Tout)

Retour au plan d'étage

Créer un nouvel élément

- Zones
- Durchbruch Restaurant
  - Durchbruch Restaurant
  - Handtaster
  - Rauchabschnitt Verkauf EG 1
  - Rauchabschnitt Verkauf EG 2

- Éléments
- Rauchvorhang 2 | Rauchschürze | Rauchv...
  - SLT 1 | Abströmöffnung | Schnelllaufftor 1, L...
  - SLT 2 | Alarm auf Telefon | Testelement | Ve...
  - SLT 3 | Schnelllaufftor | Schnelllaufftor 3, Me...
  - Kopie von SLT 3 | Schnelllaufftor | Schnell...
  - NSÖ 1.1 | Nachströmöffnung | Nachströmu...
  - NSÖ 1.2 | Nachströmöffnung | Nachströmu...
  - VEN 1 | Ventilator Abluft | Ventilator 1 - Mig...
  - ERK 1 | Entrauchungsklappe | Entrauchungs...

Textes

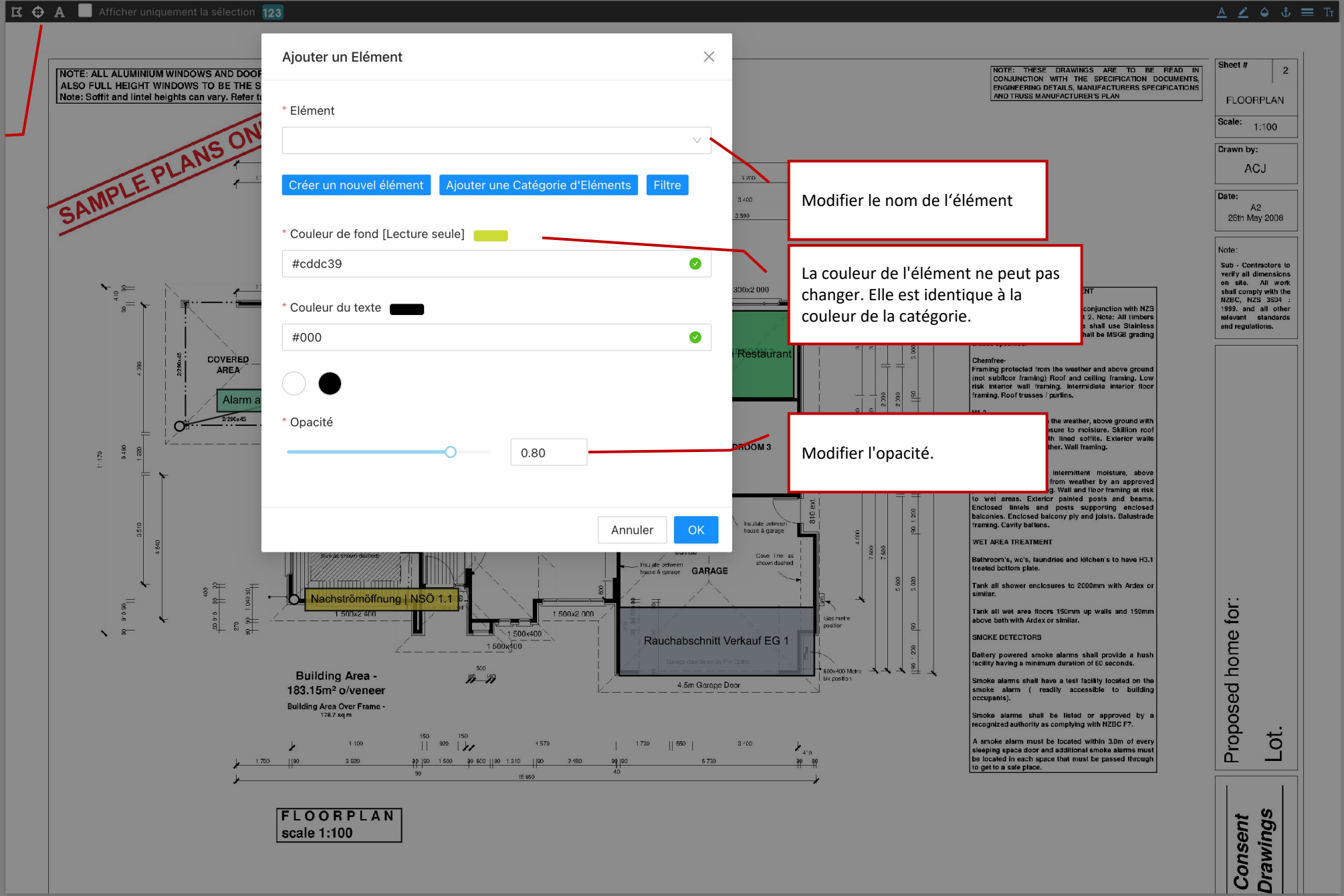

Sheet # 2

FLOORPLAN

Scale: 1:100

Drawn by: ACJ

Date: A2  
25th May 2008

Note:  
Sub - Contractors to verify all dimensions on site. All work shall comply with the NZBC, NZS 3524 : 1999, and all other relevant standards and regulations.

Proposed home for:  
Lot.

Consent Drawings

### Ajouter un Élément

\* Élément

Créer un nouvel élément | Ajouter une Catégorie d'Eléments | Filtre

\* Couleur de fond [Lecture seule] #cddc39

\* Couleur du texte #000

\* Opacité 0.80

Annuler | OK

Modifier le nom de l'élément

La couleur de l'élément ne peut pas changer. Elle est identique à la couleur de la catégorie.

Modifier l'opacité.

Document : Ajout d'un élément

Document: plan  
Matrice: [Version 12] Migros Surseepark II, Bahnhofstrass...  
Partie: (Tout)  
Niveau: (Tout)

- Retour au plan d'étage
- Éléments et zones filtrants
- Télécharger le document avec les marqueurs

- Zones
- Durchbruch Restaurant
  - Durchbruch Restaurant
  - SLT 1 | Abströmöffnung | Schnellauftor 1, L...
  - SLT 2 | Alarm auf Telefon | Testelement | Ve...
  - SLT 3 | Schnellauftor | Schnellauftor 3, Me...
  - Kopie von SLT 3 | Schnellauftor | Schnell...
  - NSÖ 1.1 | Nachströmöffnung | Nachströmu...
  - NSÖ 1.2 | Nachströmöffnung | Nachströmu...
  - VEN 1 | Ventilator Abluft | Ventilator 1 - Mig...
  - ERK 1 | Entrauchungsklappe | Entrauchungs...

Textes

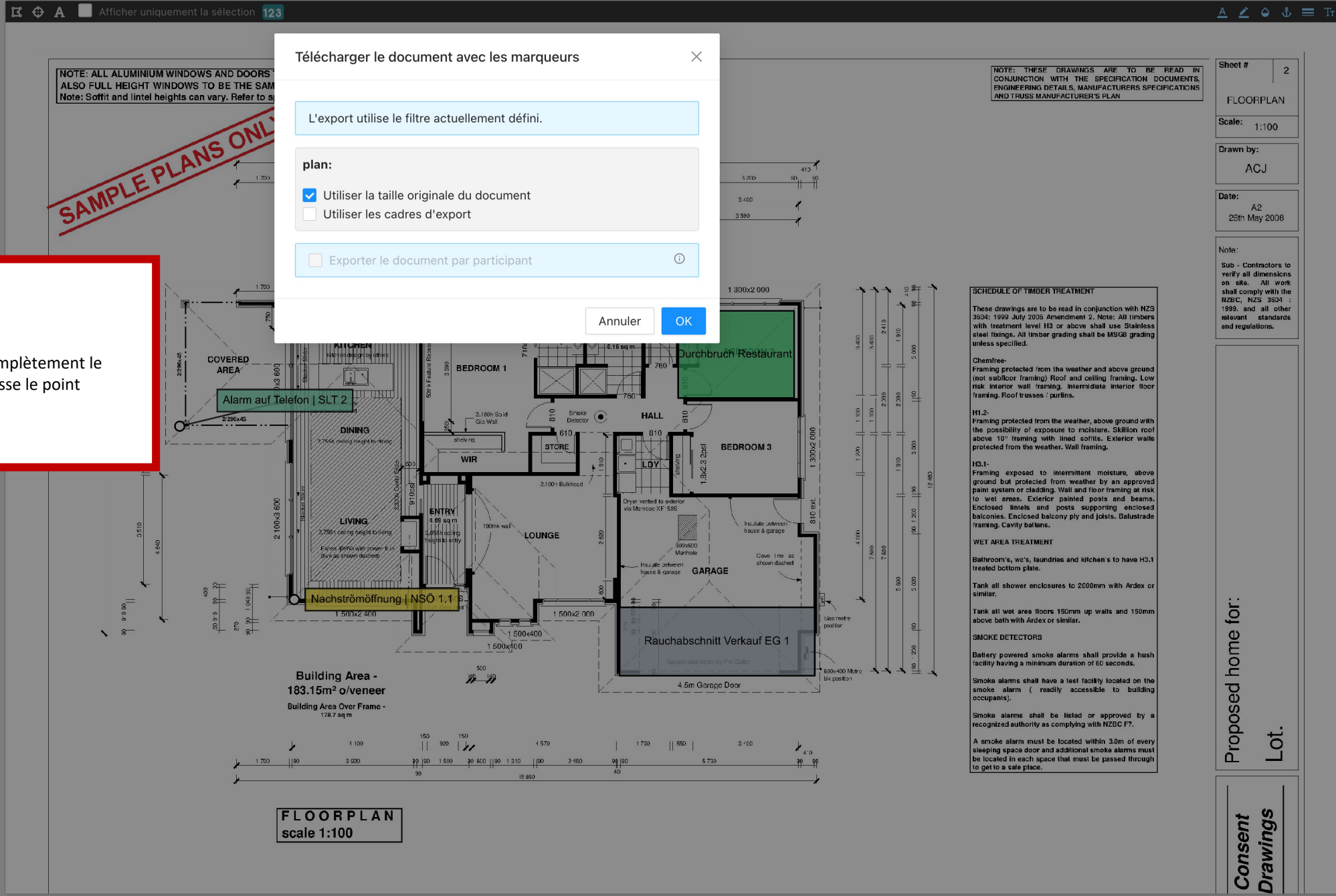

Télécharger le document avec les marqueurs

L'export utilise le filtre actuellement défini.

plan:

- Utiliser la taille originale du document
- Utiliser les cadres d'export

Exporter le document par participant

Annuler OK

**A propos:**

Déplacer le point d'ancrage déplace complètement le marqueur, déplacer la zone de texte laisse le point d'ancrage en place.

Document : Marquage d'éléments



Dokument: plan  
Matrix: [Version 12] Migros Surseepark II, Bahnhofstrasse ...  
Bereich: (Alle)  
Geschoss: (Alle)

Zurück zum Grundriss  
Elemente und Zonen filtern  
Dokument mit Markierungen herunterladen

- ☉ Zonen
- Durchbruch Restaurant
  - Durchbruch Restaurant** [Icon] [Icon] [Icon] [Icon] [Icon]
  - Handtaster
  - Rauchabschnitt Verkauf EG 1
  - Rauchabschnitt Verkauf EG 2

- ☉ Elemente
- Rauchvorhang 2 | Rauchschürze | Rauchv...
  - SLT 1 | Alu...
  - SLT 2 | Alu...** [Icon] [Icon] [Icon] [Icon] [Icon]
  - SLT 3 | Schnellaufator | Schnell...
  - Kopie von SLT 3 | Schnellaufator | Schnell...
  - NSÖ 1.1 | Nachströmöffnung | Nachströmu...
  - NSÖ 1.2 | Nachströmöffnung | Nachströmu...
  - VEN 1 | Ventilator Abluft | Ventilator 1 - Mig...
  - ERK 1 | Entrauchungsklappe | Entrauchungs...

☉ Texte

Nur ausgewählte anzeigen 123 Zone Durchbruch Restaurant Abwählen

NOTE: ALL ALUMINIUM WINDOWS ALSO FULL HEIGHT WINDOWS Note: Soffit and lintel heights ca...

ES WITH SOFFITS) AND HERE ARE NO SOFFITS) or this house

NOTE: THESE DRAWINGS ARE TO BE READ IN CONJUNCTION WITH THE SPECIFICATION DOCUMENTS, ENGINEERING DETAILS, MANUFACTURERS SPECIFICATIONS AND TRUSS MANUFACTURER'S PLAN

Sheet # 2  
FLOORPLAN  
Scale: 1:100  
Drawn by: ACJ  
Date: A2 26th May 2008  
Note: Sub - Contractors to verify all dimensions on site. All work shall comply with the NZBC, NZS 3524 : 1999, and all other relevant standards and regulations.

SCHEDULE OF TIMBER TREATMENT  
These drawings are to be read in conjunction with NZS 3504: 1999 July 2005 Amendment 2. Note: All timbers with treatment level H3 or above shall use Stainless steel fixings. All timber grading shall be MSG8 grading unless specified.  
Chemfree- Framing protected from the weather and above ground (not subfloor framing) Roof and ceiling framing. Low risk exterior wall framing. Intermediate interior floor framing. Roof trusses / purlins.  
H1.2- Framing protected from the weather, above ground with the possibility of exposure to moisture. Skillion roof above 10° framing with lined soffits. Exterior walls protected from the weather. Wall framing.  
H3.1- Framing exposed to intermittent moisture, above ground but protected from weather by an approved paint system or cladding. Wall and floor framing at risk to wet areas. Exterior painted posts and beams. Enclosed lintels and posts supporting enclosed balconies. Enclosed balcony ply and joists. Balustrade framing. Cavity battens.  
WET AREA TREATMENT  
Bathroom's, wc's, laundries and kitchen's to have H3.1 treated bottom plate.  
Tank all shower enclosures to 2000mm with Ardex or similar.  
Tank all wet area floors 150mm up walls and 150mm above bath with Ardex or similar.  
SMOKE DETECTORS  
Battery powered smoke alarms shall provide a hush facility having a minimum duration of 60 seconds.  
Smoke alarms shall have a test facility located on the smoke alarm ( readily accessible to building occupants).  
Smoke alarms shall be listed or approved by a recognized authority as complying with NZBC F7.  
A smoke alarm must be located within 3.0m of every sleeping space door and additional smoke alarms must be located in each space that must be passed through to get to a safe place.

Proposed home for:  
Lot.  
Consent Drawings

FLOORPLAN scale 1:100

Cachez les zones. Si les zones sont masquées, elles ne seront pas exportées au format PDF. Cela peut également être défini dans les options d'export.

Indique que cette zone n'est pas encore ajoutée à la matrice.

Supprimer le marqueur de zone : La zone dans la matrice n'est pas supprimée

Renommer la zone : renomme également le nom de la zone dans la matrice.

Modifier le marquage des zones : Couleur et opacité

Ajouter la forme du marquage de la zone

Une note montre que cette zone est également marquée dans un autre plan d'étage.

voir : Zones

Document : Modifier une zone/un élément



Migros Surseepark II, Bahnhofstrasse 28, 6310 Sursee Version: 12 Info Version: Ersteller Thomas Laschet\_MES



Données de base éléments					Localisation			État et action		Alimentation d...		Test		first	Handfeuerm...	zweiter Brandmelder oder Hand...						
Type de l'Élément	ID de l'Élément	Description	Code MCR	Contact DI	Partie	Nive...	Endroit	Mode ...	Description de l'action	Mainti...	Etat l...	Groupe pour...	Or...	Dé...	Dé...	Handt...	Dé...	Rauch...	Rauch...	Durch...		
Rauchschrütze	Rauchvorhang 2	Rauchvorhang horizontal, Oblicht			4	EG	Erschliessungszone / ...		4	Oui	Matrice	Bau	1			X	D	Fermé	Fermé	Fermé		
Abströmöffnung	SLT 1	Schnellaufator 1, Lager	1		3	UG	Treppenhaus 2, Achse ...	Fermé		Oui	Matrice	Lüftung	25			X	D	Ouvert	Ouvert	0		
Alarm auf Telefon	SLT 2	Testelement	1		2	UG	Verkauf - Lager, Achse...	Arrêté		Oui	Matrice	BMA	23			X	D	Arrêté	Ouvert	Enclen...		
Schnellaufator	SLT 3	Schnellaufator 3, Metzgerei		1	1	EG	Verkauf - Metzgerei, A...	Ouvert	12345	Oui	Matrice	Elektro	22				D	0	R	Enclen...	Ouvert	0
Schnellaufator	Kopie von SLT 3	Schnellaufator 3, Metzgerei	123		4	EG	Verkauf - Metzgerei, A...	Enclen...	5	Oui	Matrice	Elektro								Ouvert	0	
Nachströmöffnung	NSÖ 1.1	Nachströmung, Doppelflügeltür...	asd1		neuer Bereich	EG	zurich	Fermé	555	Oui	Matrice	Bau								Ouvert	Ouvert	
Nachströmöffnung	NSÖ 1.2	Nachströmung Fenster Parner...	1231234			DG	zurich	Arrêté	Drehtüre öffnet aussc...	Oui	Matrice	Bau								é	Ouvert	Ouvert
Ventilator Abluft	VEN 1	Ventilator 1 - Migros	test			DG	Dach	Arrêté	44	Oui	Matrice	Bau	10	D			Arrêté	D	0	Ouvert	Ouvert	
Entrauchungsklappe	ERK 1	Entrauchungsklappe			neuer Bereich	OG	Technikraum	Fermé		Oui	Matrice	Elektro	10		D		Arrêté	D	0	Ouvert	Ouvert	
Nachströmöffnung	NSÖ 1	Nachströmung			Entrauchung ...	EG	Aussentüre Westseite,...	Fermé		Oui	Matrice	Lüftung	10	D			0	D	Ouvert	X	Arrêté	
Abströmöffnung	Test	Abströmöffnung					Hallo	Enclen...		Oui	Matrice	Lüftung										
Brandschutzklappe	neue klappe	Brandschutzklappe						Ouvert		Non	Fermé											
Brandschutzklappe	Kopie von neue k...	Brandschutzklappe	wew	cee				Ouvert		Non	Fermé											
Alarmübertragung ext...	sdff	sdsdsd	sd					Arrêté		Non	0	BMA										
Abströmöffnung	aaaa							Fermé		Oui	Matrice	Lüftung		D	D							

Si un élément est sélectionné dans le plan d'étage, un lien vers le plan d'étage est affiché ici.

Si une zone est sélectionnée dans le plan d'étage, un lien vers le plan d'étage est affiché ici.

**Catégories de l'Élément**

- Test
- Mobile Abschlüsse  
Mobile Abschlüsse
- RWA  
RWA Kategorie
- Entrauchungsanlagen

**Types d'Alarme**

- first
- Handfeuermelder  
Erster Alarmgeber
- zweiter Brandmelder oder ...  
Zweimeldungsabhängigkeit Typ B r
- test

**Details**

Sélection vide

**Historique**

Vider l'historique

Document : Localisation dans la matrice



Document: plan  
Matrice: [Version 12] Migros Surseepark II, Bahnhofstrass...  
Partie: (Tout)  
Niveau: (Tout)

Retour au plan d'étage

Éléments et zones filtrants

Télécharger le document avec les marqueurs

- ©Zones
- Durchbruch Restaurant
  - Durchbruch Restaurant
  - Handtaster
  - Rauchabschnitt Verkauf EG 1
  - Rauchabschnitt Verkauf EG 2

- ©Éléments
- Rauchvorhang 2 | Rauchschürze | Rauchv...
  - SLT 1 | Abströmöffnung | Schnellaufator 1, L...
  - SLT 2 | Alarm auf Telefon | Testelement | Ve...
  - SLT 3 | Schnellaufator | Schnellaufator 3, Me...
  - Kopie von SLT 3 | Schnellaufator | Schnell...
  - NSÖ 1.1 | Nachströmöffnung | Nachströmu...
  - NSÖ 1.2 | Nachströmöffnung | Nachströmu...
  - VEN 1 | Ventilator Abluft | Ventilator 1 - Mig...
  - ERK 1 | Entrauchungsklappe | Entrauchungs...

©Textes

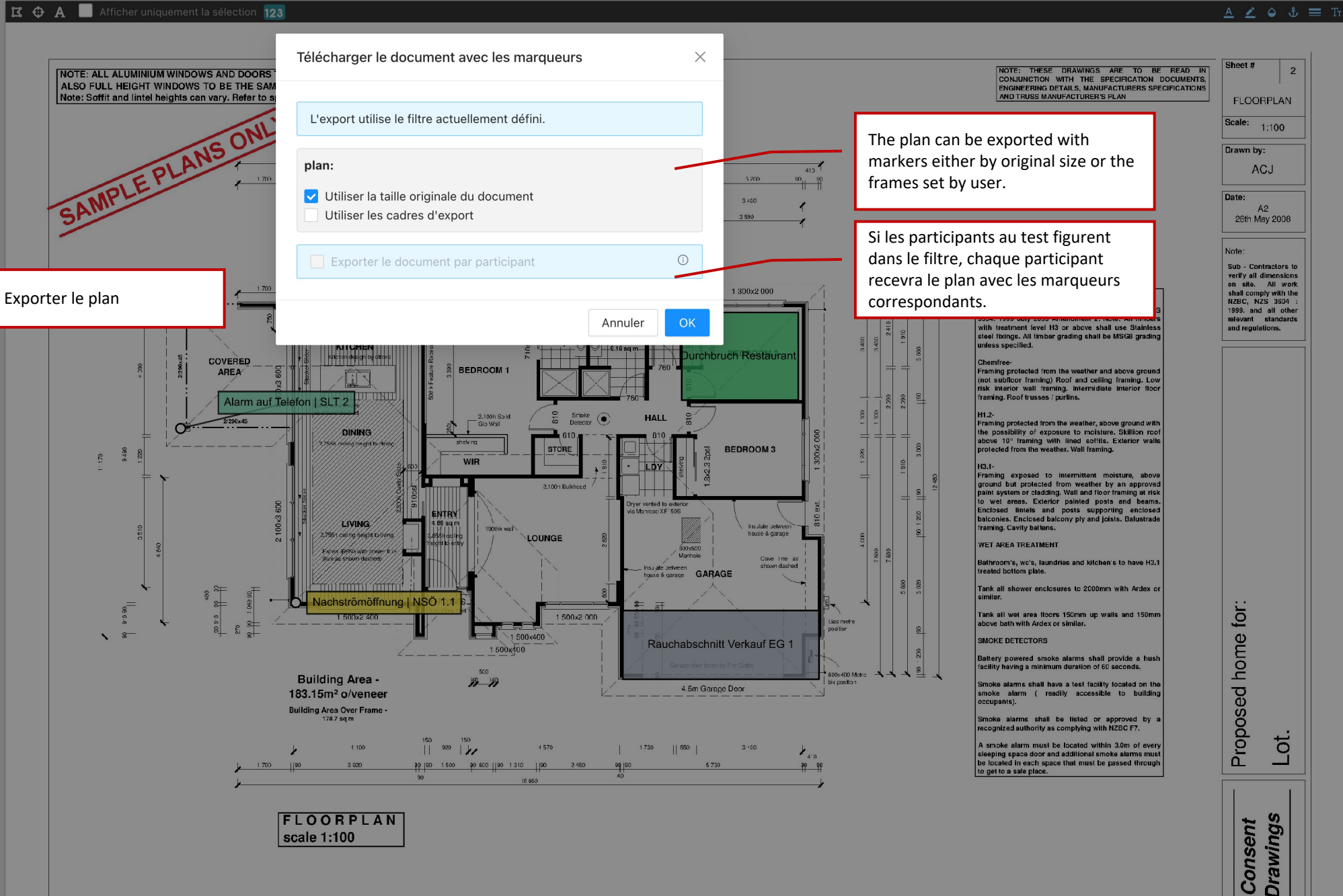

Exporter le plan

Télécharger le document avec les marqueurs

L'export utilise le filtre actuellement défini.

plan:

- Utiliser la taille originale du document
- Utiliser les cadres d'export

Exporter le document par participant

Annuler OK

The plan can be exported with markers either by original size or the frames set by user.

Si les participants au test figurent dans le filtre, chaque participant recevra le plan avec les marqueurs correspondants.

Dokument: Plan exportieren





Document: plan  
Matrice: [Version 10] Migros Surseepark II, Bahnhofstrass...  
Partie: (Tout)  
Niveau: (Tout)

Retour au plan d'étage

Éléments et zones filtrants

Télécharger le document avec les marqueurs

Zones

Durchbruch Restaurant

Handtaster

Rauchabschnitt Verkauf EG 1

Rauchabschnitt Verkauf EG 2

Eléments

Rauchvorhang | Rauchschürze | Rauchvor...

SLT 1 | Schnellauftor | Schnellauftor 1, Lag...

SLT 2 | Schnellauftor | Testelement | Verka...

SLT 3 | Schnellauftor | Schnellauftor 3, Me...

Kopie von SLT 3 | Schnellauftor | Schnell...

NSÖ 1.1 | Nachströmöffnung | Nachströmu...

NSÖ 1.2 | Nachströmöffnung | Nachströmu...

VEN 1 | Ventilator Abluft | Ventilator 1 - Mig...

ERK 1 | Entrauchungsklappe | Entrauchungs...

Textes

Document pour les matrices figées

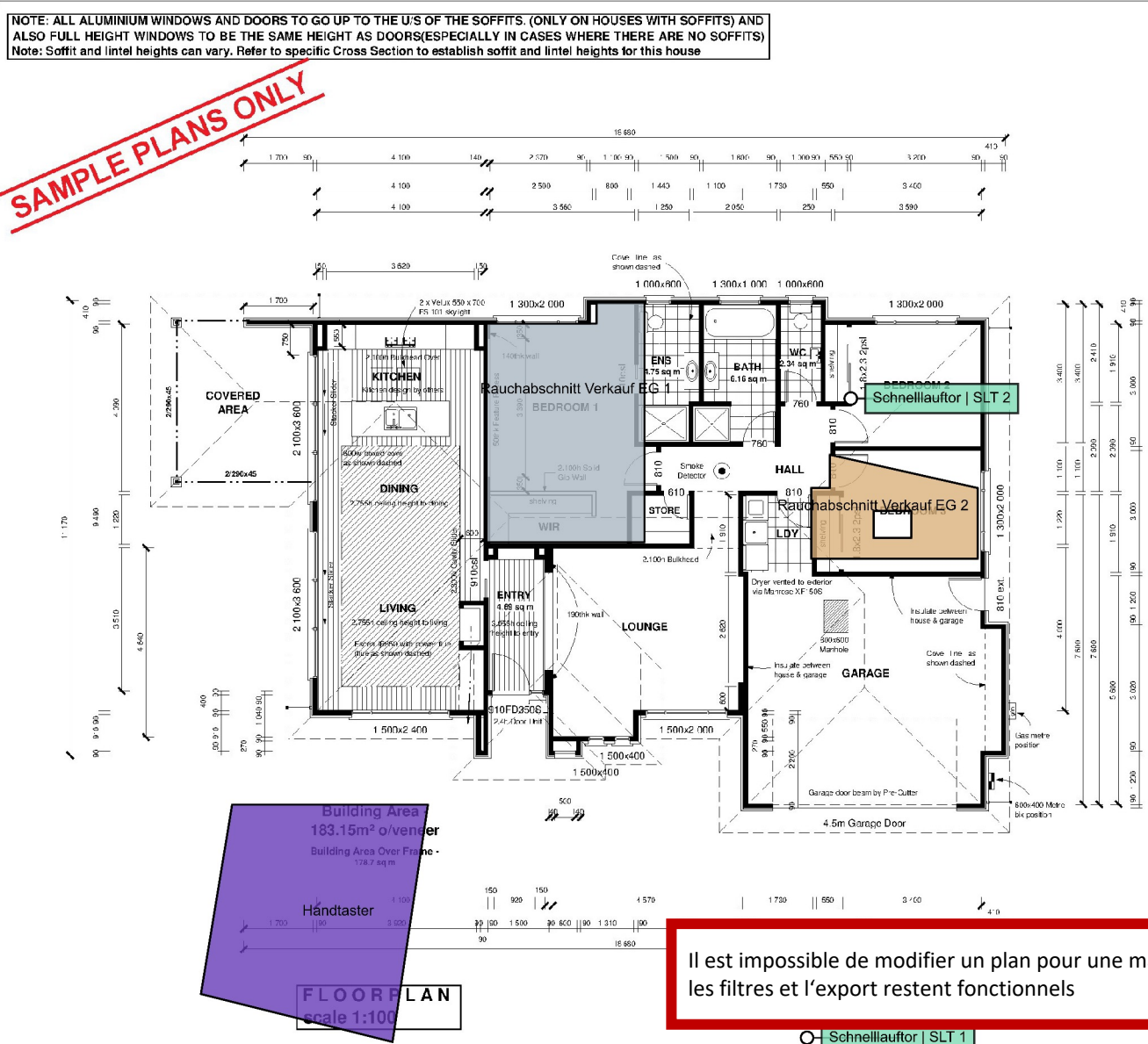

NOTE: ALL ALUMINIUM WINDOWS AND DOORS TO GO UP TO THE U/S OF THE SOFFITS. (ONLY ON HOUSES WITH SOFFITS) AND ALSO FULL HEIGHT WINDOWS TO BE THE SAME HEIGHT AS DOORS (ESPECIALLY IN CASES WHERE THERE ARE NO SOFFITS)  
Note: Soffit and lintel heights can vary. Refer to specific Cross Section to establish soffit and lintel heights for this house

NOTE: THESE DRAWINGS ARE TO BE READ IN CONJUNCTION WITH THE SPECIFICATION DOCUMENTS, ENGINEERING DETAILS, MANUFACTURERS SPECIFICATIONS AND TRUSS MANUFACTURER'S PLAN

**SCHEDULE OF TIMBER TREATMENT**

These drawings are to be read in conjunction with NZS 3504: 1999 July 2005 Amendment 2. Note: All timbers with treatment level H3 or above shall use Stainless steel fixings. All timber grading shall be MSG6 grading unless specified.

**Chemfree-**  
Framing protected from the weather and above ground (not subfloor framing) Roof and ceiling framing. Low risk exterior wall framing. Intermediate interior floor framing. Roof trusses / purlins.

**H1.2-**  
Framing protected from the weather, above ground with the possibility of exposure to moisture. Skillion roof above 10° framing with lined soffits. Exterior walls protected from the weather. Wall framing.

**H3.1-**  
Framing exposed to intermittent moisture, above ground but protected from weather by an approved paint system or cladding. Wall and floor framing at risk to wet areas. Exterior painted posts and beams. Enclosed lintels and posts supporting enclosed balconies. Enclosed balcony ply and joists. Balustrade framing. Cavity battens.

**WET AREA TREATMENT**  
Bathroom's, wc's, laundries and kitchen's to have H3.1 treated bottom plate.  
Tank all shower enclosures to 2000mm with Ardex or similar.  
Tank all wet area floors 150mm up walls and 150mm above bath with Ardex or similar.

**SMOKE DETECTORS**  
Battery powered smoke alarms shall provide a hush facility having a minimum duration of 60 seconds.  
Smoke alarms shall have a test facility located on the smoke alarm ( readily accessible to building occupants).  
Smoke alarms shall be listed or approved by a recognized authority as complying with NZBC F7.  
A smoke alarm must be located within 3.0m of every sleeping space door and additional smoke alarms must

Il est impossible de modifier un plan pour une matrice figée. Cependant, la sélection, les filtres et l'export restent fonctionnels

Sheet # 2  
FLOORPLAN  
Scale: 1:100  
Drawn by: ACJ  
Date: A2  
26th May 2008

Proposed home for:  
Lot.

Consent Drawings



Entreprise: TEST - Design-to-Production

Chercher

- Beispiele Schönbühl
  - Matrices
    - bigexcel
    - ExternErstellt
    - Huge Brandfallsteuermatrix
    - Huge Matrix 2
    - Huge Matrix 3
    - huger
    - import
    - Migros Surseepark II, Bahnhofstrasse 28, 6310 Sursee
    - test
    - test-import
    - test2
    - testimport2
    - Ajouter une Matrice
  - Tests
  - Documents
- Key User Schulung
- Test HST hahaha
- Ajouter un Objet

Details - Migros Surseepark II, Bahnhofstrasse 28, 6310 Sursee

d2p\_exmple\_sursee\_matrix

Migros Surseepark II, Bahnhofstrasse 28, 6310 Sursee

Créateur

Ouvrir la Matrice

Télécharger les documents

### Télécharger les documents

Veuillez sélectionner les documents liés à cette matrice pour télécharger.

plan Beispielgrundriss

Configurer

Depuis le menu principal, vous pouvez télécharger plusieurs documents pour une matrice. Vous pouvez sélectionner les documents à télécharger individuellement (seuls les documents qui ont un marqueur lié à cette matrice seront affichés dans la selection)

#### Dernière visite

- TEST - Design-to-Production / Beispiele Schönbühl / Document plan
- TEST - Design-to-Production / Beispiele Schönbühl / Matrice Migros Surseepark II, Bahnhofstrasse 28, 6310 Sursee
- TEST - Design-to-Production / Beispiele Schönbühl / Test 230717\_Chen
- st a new test
- st Testtest
- TEST - Design-to-Production / Beispiele Schönbühl / Test time2

Documents : Télécharger plusieurs documents



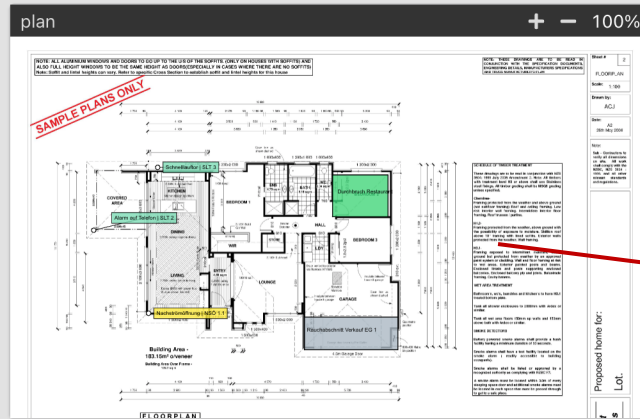
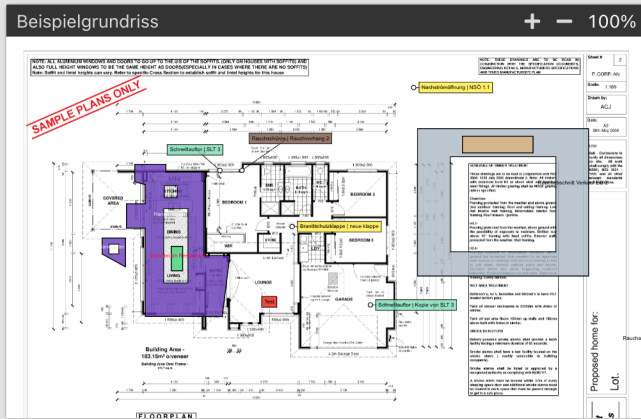

Tout les documents sélectionnés sont affichés ici

Éléments et zones filtrants

Télécharger le document avec les marqueurs

Télécharger tous les documents affichés

Documents : Télécharger plusieurs documents